B 24

Ex
Bibliotheca Regia
Berolinensi.

97.

ms. Gall. Fol. 131.

Noble duc de cleves yssu de Royalle lignee
Cousin du tres crestien & tres puissant roy
Si voierres en ql temps fut la piteuse Journee
Que fist la mort par son effort et cruel arroy
Qui de ce monde a la grant Royne duchesse ostee
Vre cousine on le bruit de noblesse
Estoit reduyt tant par duit q par faict
Mais neantmoins si la mort a deffaict
Son noble corps qui tant fut honorable
La renomee en sera parmanable
A tout Jamais entre seigneurs & dames
Dont moy qui suis son herault et roy darmes
Le mien recit contenant verite
Se vous presente en toute humilite

Cōmemoration z aduertissement de la mort de tres
chrestienne tresshaulte trespuissante z tresexcellente princesse
Ma tresredoubtee z souueraine dame. Ma dame Anne deux
fois Royne de france duchesse de bretaigne seulle heritiere
delle noble duche. Contesse de monltfort. de richemōt
destampes z de vertuz. Enseignement de sa progenture
Et complaincte que fait bretaigne son premier herault
z luy de ses vrays darmes

obliesse helas. si ie nay bouche ou lāgue
pour faire ler. suffizante harengue
Et pour former en rudes oroisons
darmes z trumbres les triūphans blasōs
pardonnez moy. car raison ma mommeste
Den pourgecter. quelque recit hommeste
Non pour plaisir. mais en grant doleance
Pour ceste mort qui pas dhuy ne cōmence
De toutes gens par vng cruel affaire.
De puis legrant tiusquau petit deffaire
Quil soit ainsi monstrāt sa grant rudesse
Nelle pas prins celle royne z duchesse
Que len tenoit soubz vertuz singuliere
Au monde entier des dames la premiere
Seulle sans per z sans comparoison
Quon doibt plourer z plaindre par raison

Non seulement des poures mecamcques
Mais des grans clers tant ecclesiastiques
Que seculiers en secret & comun
Incessamment puis le poure comun
Noblesse apres & mlrtante eglise
Doulent cercher les moyens & la guyse
Deulx congregez tous ensemble en vng taz
Et comocquer les gens de tous estaz
Pour hault crier come gens soucieux
Tant que leur voix en aille tusqz aux cieulx.
Et vous aprez signes destre nomez
En cest endroict heraulx tresrenomez
Qui comportez les figures & signes
Les lasons dorez Asurez intersignes
Sur vre doz en cote pure & mude
Des plus grans lors & loyne de ce monde
Deuez vous point pleurer plaindre gemir
Et groz sanglotz de vre cueur gemir
Po. la patrome & premeresse des dames
Premieremet Monltjoye grat roy darmes
Tant estime portant la fleur de lyz
Lausse plaisir passe temps & deliz
Car perdu as celle qui tant taymoit
Et qui monlt fort en tous lieux testmoit
Vous en aprez champaigne & normendie.

Pleurer deuez a celle fin quon die
Quen ce stuy cas quon a pitie de veoir
Honnestement faictes vre deuoir
Pareillement vemes z hemebont
Au cas au sort au mortiffere bont
Quauez receu de vre grat maistresse
Est il douleur amertume tristesse
Quen vre cueur ne se doiue loger
Tant que voz tours en puissent abregier
Mor auec vous nay cause de me taire
Mais tout ainsi come hõme solitaire
Nayant de viure au monde plus demye
Engemissant veulx consõmer ma vie

Cy aprez ensuit la genealogie de ladicte dame faicte en termes rudes z rymes selon les hystoriens tiegues.

Elle estoit noble z de hault priz
Chascun louoit sa bien venue
Noblesse ouez parler du temps tadiz
des grans princes dont estoit descendue
Quant la cite de troye fut rompue
Par les gregoys z mise tout au bas
Vng Roy troyen fist adonc vne yssue

Qui ce nōma le prince Eneas

Il admena des troyens vng grant taz
Et si auoit fēme de grant vertus
Dame creusa de ce nen doubtez pas
Fille amsnee du preux roy priamus
En telle engendra Ascanius
Vaillant prince de fuect & de renom
Ascanus engendra sylvius
Et sylvius brutus le champion

Le quel conquist le pays dalbyon
Qui apzesent est la terre des angloys
Et lappella bretaugne de son nom
La peupla de ses troyens courtoys
Puis les nōma bretons en sa voix
Et tregnerent tellemēt ses enffans
Bien en nombre iiij.xx trovs foys
Par lespace de mil cinq cens ans

Ce vous parle voire tuseiz au temps
De lan de grace iiij.c iiij.xx six
Conam meriadec luy desdiz precedans
Vint en bretaugne p luy fut conquis
Et tous princes qui ont regne depuis

Sont tous yssuz de sa posterite
Aussi estoit la dame de hault deuls
Les aconques lont ainsi create

De saincte helaine qui trouua la vraie croix
de saincte brisule z autres deux ou trois
Salomon gryquel tous saincts en paradiz
Et mammen du nombre des grans rois
Et empereur mention ie ne fois
En ce recit pour abregier mes diz
Qui du pays bretomaque fadiz
Yssirent tous en souueram parage
Dont ceste royne estoit de leur lignaige
En tout triuply haultement exaltee
Que mort trop tost a de ce monde ostee

Et si ne fust longue prolixite
Et que iay le cueur moult dolent
Vous feroys plus long recite
Des princes de bruyt excellant
De ce faire auroys grant talent
Mais ie feray vne abreuiation
Et me tairay de la plus grant part deulx
Pour ensuiure la generation
Daucuns qui ont este vertueux.

Entre aultres le preulx & gracieux
filz au conte Robbert de grant sauance
Qui filz estoit au bon roy vertueux
Nōme louys cinquiesme de france
Surnōme le gros & par belle ordonnance
de bretaigne les estatz de noblesse
On luy bailla aliz fille constance
A espouse de bretaigne duchesse.

Il gouuerna le pays par grāt sagesse
En transquillite & en grant bnyon
Et engendra vng filz en la duchesse
Nōme Iehan le premier de ce nom
Lequel par temps eut la succession
Apres la mort de sa mere pour vray
Il print fēme de real extraction
Fille thibault de nauarre le roy

Ce fut blanche dame de bel auoir
Dont sa mere estoit de tresbault pris
Marguarite nōmee pour tout vray
Qui fut fille du bon roy sainct louys
Le duc Iehan eut de blanche six filz
Et deux filles mais plus ne parle deulx
Fors de Iehan lainsne de tous les six

De richemont le conte gratieulx

Jehan le premier mourut tant estoit vieulx
Lan mil deux cens quatre vings & six
Donc apres luy regna bien vertueux
En bretaigne jehan le second son filz
Quelle admena dangleterre au pays
Vne dame quil print a mariage
Fille du roy henry nommee beatrix
En laquelle engendra damanbuge.

Deux tant beaulx filz qui deuindrent en eage
Artuz & jehan preux & vaillans enfans
Dont lamsne fut Artuz de grant courage
Leur pere jehan regna dix sept ans
Et trespassa en lan mil & trois cens
& cinq / Apres donc Artuz succeda
En bretaigne tome ses precedans
Tresuaillamment le pays il gouuerna.

Treshaulte dame en premier espousa
De lymoges beatrix la contesse
Et eut trois filz delle lesquelz nomma
Jehan pierre guy quilz nourrit en liesse
Bien tost apres deceda la duchesse

Dont Artuz eut au cueur grāt desconfort.
Puis espousa dame de grāt noblesse
Dame vollant contesse de monsfort

Ensemble furent si bien daccord
Quilz engendrerent vng filz degrāt noblesse
Nōme Iehan dit conte de montfort
Aprez lamort de la noble Duchesse
Eut quatre filles qui en grāt lyesse
ffurent toutes colloquees haultemēt
Car de france la Royalle hautesse
fut descendue la noble vollant

Le duc Artuz de qui fait parlement
Regna vingt ans en Joye & plaisance
Et trespassa selon lentendement
Lan mil iij.c & treize sans doubtance
Iehan son ainsne lors son regne comence
Et si regna enuiron vingt neuf ans
Il espousa trois dames dexcellance
Mais il ne peult oncques auoir enfans

Il trespassa en lan mil & trois cens
quarante & vng dauril derrier iour
Et son frere Iehan lun des vaillans

En bretaigne regna par grant vigour
Car il estoit naturel z droict seignour
Mais on luy fist alendroict vng grant tort
On luy mena la guerre nuyt z tour
Par ses emmemys qui z auoient grant support

Pour ce qui fut preuenu de la mort
Ne mena pas afin telle guerre
Mais tehan son filz le preulx vaillant z fort
Par sa prouesse possida toute la terre.
Vng dimenche tour samct michel sans erre
deuant au for mourut charles de blors
de par tehan le duc en belle guerre
Ce fut lan mil trops cens soixante z trois.

Ce duc vaillant dont mention vous fors
Sa mere estoit de tresnoble lignaige.
Jehanne fille du conte de flandres.
Excellante belle bonne z saige
Et sa mere de voyal parentaige
Fille philippe le long le roy de france
Contesse dartois quelle eut en partaige
Tressauante z plaine de prudence

Le duc nōme conquereur p sa vaillance

Ce fut lan mil cinq cens deux.
Et luy succeda sans mille difference
Iehan son filz des autres le plus vieulx
Quel print femme de royal aliance
Ce fut iehanne fille ainsnee de france
Du roy charles vi^e. du nom.
Elle conceupt de la noble semence
Du bon duc trois filz de grant renom

Premier francois prince de grāt renom
Pierre gilles ce fut riche porture
Et puis dame ysabeau ce dit on
Triumphante cz belle creature
Leur pere selon cours de nature
Mourut lan mil cz puis cent quatre fois
Quarante deux cz par vraye droicture
Luy succeda son filz ainsne francois

Ce bon prince ce maria deux fois
Premierement a dame yollant
Fille au roy louys doulx cz courtois
De ceulle mais il neut mie enffans
Qui eust vigueur ne peut deuenir grant
Ains trespassa plusieurs furent dolans
Ce duc francois qui fut fort mal contant

Et marra aprez par certain temps

Les seigneurs du pays petiz & grans
Le voluerent prier de ce faire
Et print femme descosse de seize ans
Fille du for plaisante & debonnaire
Dame ysabeau la tresbelle & clere
De laquelle eut deux filles tresbelles
Qui demeurerẽt seulles auec leur mere
Car leur pere mourut auecqz elles

Ce leur fut bien estranges nouuelles
En leur ieune eage & premier temps
Orphelines furẽt les deux pucelles
Il ne regna seullemẽt que huit ans.
Il trespassa lan mil quatrecens
Et cinquante si comme ie recite
Et quant il eu ainsi finy ses ans
Luy succeda son frere le duc pierre.

Il posseda de bretaigne la terre
Puis espousa la pucelle francoyse
Dame de touars Jouyssante sans guerre
Qui en surnom portoit le nom daiboyse
Dont neut deffans dont fut amalaise

Leduc pierre regna six ans tout droit.
Il trespassa/ laissa la contesse
Lan mil iiij^c. xpuis cinquante sept.

Maintenat fault leur parler adroict
Qui succeda au vaillat duc pierre
Ce fut Artuz son oncle tout parfaict
Et apres luy succeda en la terre.
de bretaigne paisiblement sans guerre
Le preux conte de richemont courtoys
Qui de france chaca ceulx dangleterre
Et en son temps espousa .ij. troys foys

De ces femes pour le pnt me tais
Car de mille nait oncqz enffans
Il ne regna cy tout que quize mois.
Ans trespassa lan mil/ quatre cens.
cinquante/ huit non plus ce fut au temps
Et y eueur dyuer que les tours estoict frois.
Dint/ huit tour estoit soiez contins
De decembre prez quen la fin du mois

Lors comenca le vaillat duc francois
A y regner par bonne ordonnance
Filz de richart le conte destampes

Quart filz de iehan qui fut plain de vaillance
Ledit richart espousa sans doubtance
Marguarite la fille dorleans
Au duc louys frere du roy de france
Nomme charles vje. plain de sens

Il eut delle nobles ⁊ beaulx enffans
Ce duc francoys que lay nomme dertain
fut le premier selon que tentens
La princesse dorange pour certain
Et labbesse de fronteuaulx ⁊ plain
Daultres. Lesquelles moururet en teunesse
Le duc francoys mit droit soumerain
En bretaigne regna en grant leesse

Il gouuerna le pais par sa noblesse
Et espousa ce beau prince courtois
Marguarite la tresnoble princesse
Fille ainsnee du premier duc francoys
Et de la fille du roy des escossoys
Dame ysabeau nomee par auat
Dncqz neurent enffans q vng toutesfoys
Qui mourut teune tamais ne devint grat

Ce vaillant duc en son tomeement
Reigla le pays en belles ordonnances.

Il faisoit beau veoir son entretenement
Son beau maintien toutes ses contenances
Nul neust oze vestre ataintez
De mal faire sil eust eu anotice
Incontinent il eust faict sentences
Selon son vas par dame iustice.

Car il vouloit de si belle police
Quil ne vouloit souffrir en nul endroit
Que luy eust faict dautre prendrice
Sur la peine destre pugny adroict
Sur tous autres princes il triuphoit
Tant de beaulte que de toute prudence
Les gens de bien tousiours entretenoit
De veoir son fait estoit vne excellence.

Eplusieurs foys auoit fait aliance
Pour mieulx garder son pays en vnion
En bonne paix amour & patience
Point ne vouloit auoir dissention.
En soy auoit grande perfection
Grant dere estoit en decret & en loix
Tout plain de sens & discretion
Grant bruyt auoit pour ses beaux faiz.

Mais la mort vint qui fist grant excez
Et luy osta sa premiere compaigne
Cela passe par certain temps apres
par les faictz & conseil de bretaigne
Il fut requis bien en souuesme
A prendre femme & leut bñ excellante
dy arguaute de soueix nul ne sen pleigne
Ce fesshaulte dame belle & temphante

Vant sauante, noble bonne plaisante
Appartenante a grans princes & rops
En bref temps conceupt la tresprudente
De la semence du noble duc francops
Dame Anne & y sabeau apres.
Deux pucelles tant belles aplaisance
possible nest quon trouueroit iamais
Deux dames de plus belle excellance

Et bon prince tat plain de sapience
Long temps vesquit en grad transquillite
Et la duchesse de bonne ordonnance
En grat ioye et en prosperite
La rude mort par sa cruelte
Vint attraper la vaillante duchesse
Ce fut forte grant mortalite

Que de perdre vne telle princesse

Bien tost apres fist trop lourde rudesse
Le duc trespassa dedans gueres de teps
Lors abbatit le patron de noblesse
Ce fut lan mil z apres quatre tens
Quatre vingts huit de tiens ne mens
En septembre le vijc tour
Laz les bretons deuoient estre dolans
De perdre vng si grant seignour

Esdeux pucelles menoient grant douleur
Madame Anne estoit la successeresse
Et commenca apener mult dtour
A ses affaires come vraye princesse
Tout le monde parloit de sa hautesse
Nul ne pouuoit adroict la pereuoir
De sa grande z treshaulte noblesse
Cest vne abiesme q de le conapuoir

Dame vsabeau qui fauoit beau veoir
Fut surprinse dgrieſue maladie
En tel estat on le peult bien sauoir
Que en teme eage elle pdit la vie.
La duchesse pleine de courtoisie.

De tout bon sens & de magnificence
fut desire par sa grant melodie.
deste femme au puissant roy de france

Ce fut charles le prince de vaillance
Huitiesme du nom en bonne estrainne
Par mariage voulut son alliance
La vorant de vertuz plaine
Lespousa ce fut chose certaine
Delle eut trois beaulx filz Aplaisance
Dieu fist tant que chun mourut jeune
Ce fut Dauphin en bretaigne & en france

Le vaillant roy fist par sa puissance
Tant de beaulx faiz dignes de memoire
La mort vint qui luy fist grat nuysance
Luy tollut toute mondaine gloire
Ung samedy mourut le xbre maire
Ou mois de mars lxxxiiie. tout tout droict
A amboyse ou il estoit en repaire
Lan mil iiiixxxiie. & puis nonante sept

Tout le monde desconforte estoit
Du bon prince nully ne se contente
mais par sur tous la royne ne cessoit

Auec grans pleurs & piteuse complainte
La noble dame estoit si tresdoullante
Tant marrye & tant desconfortee
Pour celle mort qui luy estoit muysante
Aussi estoit moult fort desolee

Bien tost apres elle fut restauree
De ses douleurs la tresnoble & saige
Car par deux fors elle a este couronnee
Royne de france par loyal mariage
Le roy louys de bon & franc courraige
Le tresvaillant xij^e. de ce nom
La desira & print sauantaige
A espouse de tresgrant affection

La cognoissant de si tresgrat renom
Tant belle plaisante & sauante
Qui lui auoit en nul lieu mention
Quonques dame fust plus prudente
Magnifique vaillante triuphante
Excellante sur toutes les mondaines
Car de valleur cest verite patente
Quelle excede toutes les humaines

Ce hystoires escriptes anciennes
ya mention de iudic̃ & de helaine
de plusieurs dames de beaultez plaines
de hester lucresse & aussi de polixene
Mais a parler de la royne souueraine
Elle a passe toutes & chascune
Qui ont este ne qui en pnt regne
Car sa pareille il nen est nulle

Le neufiesme iour de ianuier le dolant mois fourt plain de pleurs et lamentations Lan a thum mil cinq cens treize A heure de six heures du matin. Ou chasteau de blays. Rendit lame a dieu la noble royne duchesse nre souueraine dame z maistresse dont si deuant est fait mencion Et demeura en sa chambre en son lit de parement bien veille z accompaignee de nobles seigneurs z dames Fuye de messes et seruices Ayant grant nombre de religieulx veillans iour z nuyt dis as vigilles vespres de mors Et de monss de reimes son confesseur de nre maistre monss parmy Confesseur du roy nrese lequel la mist en vnion Parce que monss de reimes estoit pour leur absent Et iusques au samedi en cellui lieu demeura Lequel iour du matin elle fut portee en sa salle dhonneur au corps de maison neuf sur le deuat dud chasteau de blais Ou la noble dame prinst repos iusques au lundi au soir ayant fait descouuerte Ainsi que si apres pourez veoir

Pour venir a parler dicelle salle dhommez
Elle fut paree z tapissee de tapisserie ouuree
sur soye z fil dor hystoriees de lystoire de la vengeance
nresz z destruction de ierusalem que fist titus et
vaspasyen Aussi estoit la gallerie qui estoit moult
grande tapissee z paree de mesmes Et en celle salle esto
ict lad dame sur vng grant lit dhonneur moult hault
comme vne plate forme couuert dung grant dap dor
pendant en terre de touz costez ou y pouuoit en trellis
auoir trente sis aulnes de drap dor fourre dermynes z
borde tout alentour sur z hors du bort Et en estat
royal estoit lad dame Sur trellis lyt avant les mais
lonirtes reuerstues de gans blans la couronne sur la teste
soustenue dung roussin z tarcau de drap dor Sa robe
z corset estoient de velours sendalle signifiant pourpre
quest vestement z abit royal fourre dermynes Aussi
estoit tout le deuant z sur la poytrine iusques au
desoubz de la saincture et non en flaunhure Monstrat
que vne roine z princesse souueraine apartient
pourter telles hermines de la sorte Ses marchos estoient
de drap dor garniz de pierrerie Aussi estoient les boutos
dez manchons Et sur trellis corset auoit vng
grant manteau de pareil velours fourre dermynes
Lequel pendoit de rhum coste sur led lyt Autour
de la teste dicelle noble roine sur le cheuet du lyt

auoit deux tarcaulx ou roussine de drap dor sur le
destre estoit le tpstre z sur le seneistre la mam
de Justice ou main de miséricorde comme on la voul
dra nommer Sur cellui lyt auoit vng grant ciel
ou tiertelet Cõme qui estoit de drap dor auant
doser de mesmes frange de soye rouge et de fin or
Aussi auoit au prez de lad dame vng grant tarcau
de drap dor et plus bas vne large frabelle
couuerte de drap dor ou estoit vne croys dor
semee de fleurdelys en laquelle estoit la remembrance
du crucifys et au plus prez auoit deux benoistiers
z aspergez dargent le tout bien arroustre
Et pour reuenir a parler de la face de
lad dame pendant quelle fut descou-
uerte depuys le lundi sus Jusques au mardi
ensuiuant questoient neuf iours de memoire
de homme ne fut veu si belle face Car il sem-
bloit quelle ne fust tpasmee ou endormye tant des
yeulx bouche nez ne autre endroit Il ny auoit
chose qui ne feust si honneste que restoit merv-
eilles et de nulle mauuaise odeur en fason
que nul prudent homme fr ou dame digne de
beser ou toucher a la face dicelle Noble dame
ny eust en riens prins frayeur ne danger Pour
la beaulte z odeur qui en elle estoit Et

disoient pluſ^rs autres personaiges pourtant quelle
auoit arme ꝛ serui dieu estante si plaine de vertus
de bonne grace ꝛ boute Que nre seigne^r luy gardoit
ꝛ preseruoit sa beaulte Esperant ryum qui auoit
rongneu sa vie ꝛ forme de viure Que quelque apa
rante ꝛ Interesme en adviendroit de la forme derlere
rome elle estoit belle selon dieu si aprez le pourez
veoir en portreiture quel lumynaire Il y auoit de
ses armes armoyez et en quel endroit en relle
salle Ainsi paree fut lautier ꝛ rhapelle ꝛ tout
y fut moult richement ourne Car tous les parmen^tz
dautiel^tz rhasubles rhapes ꝛ autres aroustrements
furent de drap dorpdargent endantes de lun en
lautre Et enrichiez des armes ꝛ blasons de lad
dame roe royne ꝛ durhesse Luer sa demise dme
rordeliere der

Le lundi au soir viij^e Jo^r aprez son
trespas fut la noble royne mise en sa
derniere chare z tertuyel rde tel dame doibt estre
mise z arroustree Auquel lieu estoient pñs Mes
dames de mailly fille du conte de lestrac dame
dame dhonneur de La noble Royne de sou-
bize de lyre dame datour de lad dame de la guerche
z autres damoiselles

Ussy y estoient messrs les maistres de
menou du pordo gilles dogny · escuiers
la guierche beton · shanssons z panetiers Mon
taban borne · escuier tranchant pie deuant roys darmes
z heraulx Bretaigne Vennes z hemebout Aul
mosniers labbe de la roue · maistre andre de la
Vigne son secretaire · Jehan de paris Varlet de
chambre du roy et de lad dame qui moult onnura
a la rendurte de lad dame

Lors fut la grant pitie z les grantz
regretz · forte pleurs z lamentacios
z a hault cry quant vint a luy couurir la face
Car luy estoit ha noble dame aultres ha souue-
raine z notable princesse fault il pour famais
perdre la veuee de vre noble face · Plusrs luy
tourboient les Vngs au corps Les aultres a la
face Les Vngs beserent le cercueil Les autres

le ſuyvre. Et par pluſieurs foiz fut telle noble fare deſconuerte z moult longuement durant les pleurs z criz tellemẽt q̃ faillut chaſſer partie dceulx plegnãs leur diſant congnoyſſez que reſt nre royne et maiſtreſſe prions dieu pour elle Ainſi chun ſe departit faiſans piteux criz z lamentations

Le lendemain q̃s fut le mardi telle noble royne eſtant en ſon retruet fut miſe en telle propre ſalle de douleur parec de deul Auto[r] delle vne quaree parce de velloux noir par le dedãs doublee de taffetas de pareille couleur armoye aux armes Et deuſe ſur lad dame au dedans de lad quaree auoit vng grant drap de velloux noir moult long pendant juſques a la quaree croiſe de velloux blanc Et par deſſus vng moult riche drap dor freize ſoubz lequel paroiſſoit led drap de velloux z croys blanche

Auſſi y auoit vng rareau de meſme drap dor ou eſtoit la couronne ſeyoſtre z main de juſtice Sur lad dame tout hault y auoit vng ciel ou tierrelet de drap dor freize frange de ſoye rouge ſoyre cierges de cire blanche Treulx armoyez aux armes z blaſons de lad dame La croys ſur vng rareau de pareil drap dor z les beneiſtiers z aſperges comme deuant eſt dit

Ceste salle de deul fut tenduee hault z bas z
par les deux rostez de drap noir z par dessꝰ de ta:
fetas de pareille roulleur Sur tellu tafetas y auoit
vne coutiere ou sanirture de bellour armoye aux
armes de lad dame auec sa deuise vne rordeliere bien
enrirhee de fin or
Les ornemens de relle salle dhonneur z parement
de rhapelle furent faitz de roulleur dellante z mal
plaisante A la veuee des assistans rar re fut bellour
noir enrichy dorfrays armoyez z remplis aux
armes de lad dame z des rordeliers de sa deuise
Et moult fut bien parec relle salle pour deul
Et lad dame z par quet bien ordonnee
Ainsi que pourez veoir si aprez En portreinture

Pendant que la noble dame fut en telle salle tant a face descouuerte que autrement y eust comme cy deuant a dit abitz parements de salle z ornemens differans / Car la salle dhonneur pendat quelle monstra la face et la salle de douleur apres quelle fut mise en sa chare z cercueil furent differantes // Mais touste Jour y eut quatre grandes messes A diatre z soudiatre / Sans les messes en basse voix

La premiere messe estoit du sainct esperit que disoit les cordeliers et les ornements de damas rouge bien enrichiz dor fran aux armes de lad dame z a sa deuise

La seconde estoit de nre dame que disoient les carmes et estoit les ornements de damas blanc enrichiz cõe deuant est dit

La tierce estoit de requiem dicte z respondue par les chantres de la chapelle du roy et estoient les ornements de velloux noir enrichiz dimarges et des armes et deuise de lad dame

La quarte grant messe semblablemẽt de requiem dicte par monss labbe de la roue aumosnier de lad dame en pontifical de prelat ayant croce z mitre qui fut

leur auenoirt // Frelle messe respondue par les rhantres de la rhapelle de lad dame // Et eut les abbe differantes mytres Car pendant que lad dame estoiet a fare desrounte en salle parec dhonneur Il auoit vne moult riche mytre // Et quant la salle fut parec de deul sa mytre estoirt de damas blanr z tousiours offrissa les abbe depuys sa mort Jusques a paris tant a la messe que a vigilles: fors a orleans ou re trouua leuesque dicelluy lieu:

Ces rordeliers saropie rarmes z augustins z autres gens desglise lont tousiours veillee depuys sa mort Jusques a samrt denys // Aussi a madame de maillv dame dhonneur de lad dame auesques autres dames z damoyselles Jour z nuyt // Aussi ont de rhune offire ses nobles offiriers rome maistres doteh panetiers esrhausons esruyers roys darmes z heraults harleirs de rhambre serretaire z de rhune offire Oultre va en garde darthiers z de sourtes Ainsi que ourez Il apres

Depuys le trespas de lad dame pendant qlle estoirt a blays sont venuz tousiesjours les paroysses abayes rouuans esglises rollegralles et aultres esglises en grant nombre a tout la croix torches z rierges armoyz aux armes de lad dame // Dire le libera z autres ~~belles~~

belles oraisons Sur lad dame z murt z fo² y a eu prieres

Cendant que relle noble royne estoit en relle salle arriua monss monss² dalanson Madame de bourbon Mes dames dangoulesme z dalason habilles toutes de deul avant estrant suyrte belle z noble compaignee

Lad dame de bourbon auoit sa queuee trop plus loque que les autres Je menquys pourquoy lon me dit que restoit pourtant quelle estoit fille de roy Et quelle preferoit toutes autres qui la estoient pntes Aussi auoit sa queuee trois aulnes de long Celle de madame dangoulesme deux z demye Et relle de madame dalason sa fille pareille Mantes pleurs z lamentations firent les bons seigneurs z dames sur relle noble princesse Et plusss larmes espandiret ce que Je viz Et aprez auoir veu z visite le bon roy nre maistre qui moult estoit dolat z non sans cause Et mes dames deux foys de jour venoit priez dieu sur le corps de lad dame Et moult thantablement par lad dame de bourbon furent reconforteez lad dame de mailly dame dhonneur sur z autres dames z damoiselles de la royne estant la en grant nombre Et leur fist tant dhonneur que de les beser toutes

Pendant que relle dame fut en salle ou bien peu parauent vint nouuelles fut emmoye en portreiture vne signe qui auoit este veu sur la ville de suze le iour quelle morut Lequelle aparut en pluss⁹ lieux tant en pymont Sauoye le marquizat de saluce que alleurs et estoit relluy signe tel que verez si aprez en portreiture

Bien tost aprez son trespas vint sien secretaire
nomé maistre andre de la vigne q fist
pluss[rs] rondeaulx en forme de plaintes
de mort / mesmemẽt la despleurarion de sieur ou
plussoumẽt lad dame frequentoit Ainss que si aprez
enssẽt //

Rondeau.

Cruelle mort despiteuse, z aduerse
Destre aulx humais si tresdure, z perverse
Enuers ihũ son protestarion
Que sans perthe par detestarion
Blasmer te puys, z maudire sans resse

Dauoir meurtry la grant royne, z durhesse
Qui de vertus possidoit la rirhesse
Digne tuees de reprehencion

Cruelle mort

Helas restoit la mere de noblesse
Lhonneur des bons Lespoir de gentillesse
Des desoler la ronsolarion
Louee aymee en toute nation
Et prise las en sa ~~cruelle~~ fleur de lunesse

Cruelle mort

Rondeau z epitaphe

En re monde diz millios de plainctes
De pleurs de cris de soupirs de complaintes
Ne suffiroient de bien regreinter relle
Royne durhesse z de dieu braye mrelle
Qui de la mort a receu les estraintes

Par tous pays soient ses armees paintes
Et no ses meurs z ses vertuz empraintes
Dedans noz cueurs pour memoire eternelle

En re monde

Cy ssr faisons a dieu requeste mantes
Quen paradis auec les saints z saintes
Son ame soit en glore supernelle
Et sur son corps deprofundis pour elle
Deuotemet disons tous les mains tantes

En re monde

Rondeau de lesprit z du rue3 du roy sur le trespas de la royne en forme de dialogue

Lesprit parlāt au rue3 par maniere de reconfort

Pour la royne diz bng deprofundis

Pater noster / z aultres prosons dit
Sans plus auent amst te tormenter

Le rueur

Las se ne puys tant me fault gesmenter

Lesprit

Cela ne peult son salut augmenter
Ny eo hault vueuly eslever ses trédie

Le rueur

Et respassee est

Lesprit

Cest mon

Le rueur

Des iours a dix
Parquoy vers dieu ne messurt, ne mesdis
Et haultement fortune se maudis
Et si la mort se prens a detester

Pour la royne

Lesperit

Erre tu

Le rueur

non

Lesprit

Or entens mes esd
Puys quandieu plaist lermes rres contredis
Ny seruiront

Leneur

Je veuly bien lamenter
Et pour famais delle le deul porter

Lesperit

Conclusion Il te fault deporter
Et desormais prouuer paradis

Pour la royne.

La deplouration ou thasteau de blaiz
Des lieux ou la royne frequentoit
Le plus souuent

Et premier

A la chambre.

Neuf tours aprez le front moys de decembre
On te peult veoir qui bien y pensera
La plus piteuse desolee chambre
Qui oncques fut ne qui famais sera

A la garde robbe

Trop piteuse / poure garde robe
Pleure ton deul: regrecte ta maistresse
Puisqua pnt na plus en garde robbe
Habillement de la royne / ducheſſe

Au tardin / gallerie des ſaiz

Poure Jardrin / gallerie gente
De triſteſſe fault que vous pouruovez
Puys que perdez vre royne / regente
Par mort truele ainſy que vous voyez

A la terrace

Terraſſe helas · tu nauras plus lhonneur
De ſouſtenir / porter la prmreſſe
Qui tauoit mis en nature / valleur
Dont de puys fuz frequentee ſans treſſe

A la chapelle

Saīt yues

De ſaincte yues treſdeuote chapelle
Plus ne verras en ton clos pur / monde
La dame helas · que ſans reprorhe ſapelle
Royne ſans per · La plus grande du monde

A ſainct calais

Sainct calais plains / pleure ton deul

Car la royne qui tousiours te prisa
Home viuat Jamais ne verra doeil
Puys que la mort sa personne prise a

Au chasteau de blois

Chasteau de blois de lermoyer nectesse
Et prens le temps tel que tu trouueras
Car Je suys seur que vne tel maistresse
Que tu auoys plus ne retrouueras

Iusques au vendredi ensuyuat tiers
Jour du moys de februrier demeura lad
dame en relle salle. Au ql to. la noble dame fut apportee
a leglise sainct sauueur hors du chasteau. Et mire
deux heures aprez mydi // Et fut conduitte ainsy
que sy aprez pourez ouyr / et portee par les gentilz
hommes de sa maison, comme panetiere eschansons
escuiers, Daultres

Deuat que partir de la salle vint mons.
le cardinal de bayeulx / Accompagne
de messrs les euesques de paris de lymoges labbe
de la roue / et aultre grat nombre de gens deglise
A tout la croix qui dirct le libera / Et plusieurs
oraisons / sur le corps donnerent leaue benoiste

puis marcheirt au deuat du corps. Lequel fut porte par les gentilz homes de sa maison. come de francois debron premier penetier. Messe charles do. son pmer eschancon 2 aultres desd offices. Escuiers descuirie escuiers tranchans Et autres gentilz homes de sa maison

Du drap de deul que estoit sur elle furet les iiij. coz meres portees par messrs les conte de samct pol. de lautre de lanal 2 louys monsr. Srt de Neuers

Le poille dedesslad dame fut de velours noir ettra ge de pareille couleur ayant vne grant croix blanche 2 fut porte par monsr. de pontieure 2 de laigle Monsr. de chasteau bruant. pierre monsr. de candalle 2 monsr. de montaffillant.

Au coste gauche fut monsr. de grignaulx prince de challors chlr dhoneur de lad dame alendroit du lieu ou Il lamenoit en son buant.

Au piez de lad dame 2prez du corps fut monsr. de molt mor nome de Fehliz grant escuier de bretaigne. Et au coste dextre de luy vng peu plus auat estoit monsr. auan gour seruant degrant maistre.

A la descente de la salle veut xij. religieux Iacobins 2 cordeliers qui prendret les cierges Armoyez qui estoient entour le corps Et les porteret au tour du corps tusq en la court ou Ilz trouueret grat nobre dofficiers de lad dame vestuz de noir les chapperos en forme qui porteret

des torches armoiez iusqz a tombre auec iiij.c pouures qui estoiēt vestuz de deul auās chappevōs veuestuz tenās torches alumez & armoyez tout autour de la court hors du chasteau qui est moult grāde. Et ne partuēt treuly pouures de le. lieu po.r lors Aussi y auoit grant nōbre de torches aux armes de la ville de blovs & tous les gens de glise de ladicte ville estoiēt la cōme comiens abbaies proisses lesquelz marcheuēt tous par ordre.

Premier marchoient turant en lad eglise grāt nombre de s.rs & gentilz hōmes deux & deux en belle ordonāce

Puis marcha mond s.r le cardinal & autres gens de glise deuant le corps chantans le libera & autres oroisons & les d.t religieux a tous leurs cierges

Les huyssiers auans leurs chappeeons abbatuz sur leurs espaulles cōmencerēt a marcher pour faire faire voye.

Le cappitaine Messe gabriel de la chartre auec nombre darchiers. Mess.rs de conarssault. Gaut Amadour. Oitam Latour de myrvymes qui auoiēt chrge de faire marcher & mectre ordre fuās de maistres des ce rymonies furēt aux elles & costez Allās & venās po.r faire marcher & mectre ordre cōme dit est.

Aprez marcherent les heraulx & poyssdarmes qui estoient grant nombre. Mars monlt tove & bretaugne demeurerēt les plusprez du corps A costes darmes desploiez

chasc̃ aiãt chapperon en forme. Aussi auoiẽt les autres assistans.

A leur coste dextre marcha le premier maist.r dostel Regnault de brugnac s.r de keyfilly & les autres maists dostelz chim en sõ ordre & degre iians le baton de deul.

Et a la main senestre desd. heraulx & roys darmes marcherẽt les s.rs de requestes de lad. dame

Le sire Sauaugo.n Le grãt escuier & les s.rs de grimgnaulx marcherẽt cõme dessus est dit Et tout du long du voyaige A legle & par pays tindrẽt telle ordre Et en tel endroit eurẽt leur Assiete a leglise.

Apres le corps de la noble royne marchoit po.r porter le deul. Mons.r qui auoit la queue de son manteau moult longue. Et mons.r dalencon marchoit apres.

Apres marchoit madame de bourbon vestue en deul aiãt sa queue moult longue cõme dit est puis ma dame dangoulesme Apres ma dame la duchesse dalencon sa fille.

Puis venoit ladame de mailly dame dhonneur seulle en deul ayant son chaperon mais elle nauoit point de manteau Et fut celle noble compaignye bien suyte de grant nõbre de dames & damoiselles de la bonne royne deux & deux en pareil abit Et neurent celles princesses nulz aides a porter queue ne autrement.

Au couste gauche marcha Mons.r le duc dalbanye pnce descosse & les ambassadeurs qui la estoient

Puis marcherent messrs de bretaigne / dautres srs de france chamberllans / plasrs gentilz hommes en bel ordre chun en son degre / estat. Et y estoient messrs les archeuesques de bordeaulx / de terbe qui marcherent en leur degre

Monsr de la marche mist / ordonna son lieutenr auec nobre de souyes de sa charge de puis le cōmencemēt tusques en la fin de la suyte pour garder la presse / que les srs / dames ne feussent pressez

Ainsi entrerent en leglise a tout le corps de la noble royne Le quel fut pose au arer de lad egle. Soubz la chappelle ardat Qui fut faicte a cinq dacres / a croys trauersetees Ainsi q pourrez veoir si apres en pourtraicture / Armoyee / a lunee de la sorte quelle estoit.

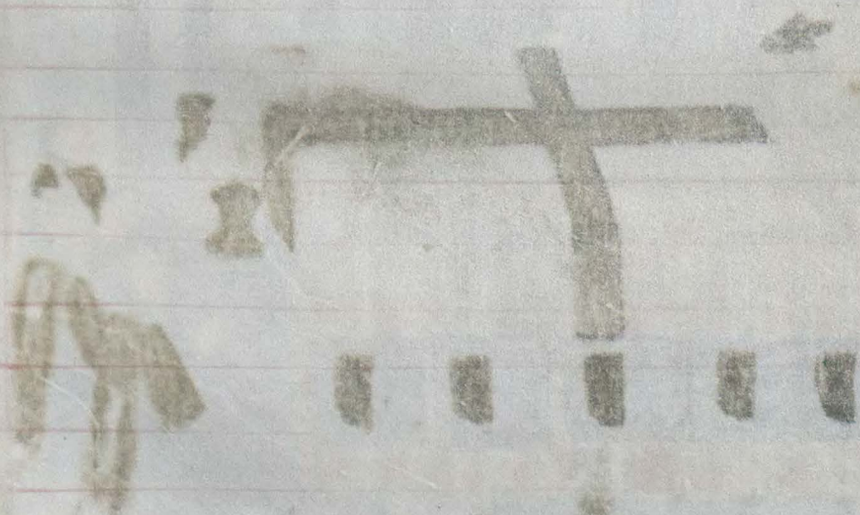

Monsr. dalencon furent mys a destre vng poyple bas que la chappelle sur les chaires du cue. qui fut tendu de drap noir puis de velours armoie aux armes de feue de lad sae. Aussi estoit toute la sancture du cueur de la nef. Et les goutieres dlad chapelle ardant grant nombre de lummaire.

Ladicte dame de bourbon de mesdames dangoulesme dalencon se misdrent en vng oratoire estant au dedans du cue. a destre Et la dame dhome. a senestre au bas des chaires auec sa bande de damoselles

Au dessus de plus hault dicelle dame dhome. a gauche vis a vis de monsr. de monsr. dalencon estoit le duc dalbanye prince descoce acompaignant de conduysant les ambassadeurs surg.

Ainsi furent dictes vigilles celluy jo. le seruice par mdg sr. le cardinal acompaigne come dessus. Puis sen retorna le deul conduit cde denat iusqz au chasteau fors sr le chin. Dame dhome. grat maistre. grat escuyer de autres maistres dostelz Roys darmes, heraulx de lad dame demeurerent en tour le corps de le. souueraine dame de maistresse

Et laudemain qui fut le samedy iiij. jo. de feurier vint le deul en pareil arroy conduit de acopaigne cde le jo. precedent de comencerent le seruice de les trois messes La premiere fut dicte par monsr. leuesque de paris La ije par monsr. de lymoges La iije par manr. le

cardmal de bayeux letout en pontifical de prelat adiacres
& soubzdiacres. Celluy cardmal fut acompaigne de quatre
prelaz en disāt sa messe. Sauoir de messrs les eueschues
de paris dorleans de lymoges & dud. abbe de la roue chm
iant crosses & mitres.

Monsr & monsr dalencon vindrent aloffrande & de mlz ne
furent acompaignez fors q de monltroye & bretaigne tous
darmes, & coste darmes desployez chm de son prince & prin
cesse les chapperōs en forme. Leurs porterēt leur cierges
& oblations les acompaignerēt aloffrande Sauoir les dud mont
foye acompaigna monsr. Et bretaigne les srs dalencon.

Puis comenca le sermon lequel fut dit par mond sr. puy
confesse du roy. Son tresme fut

Defecit gaudium cordis mei Tren. 5o

En son sermon il declara xxxbij epythomes vertueulx
a apartenir ala royne par raison ainsi q̄lle auoit de eu
trante sept ans. Puis luy composa vng chariot dhonneur
tout emurone de vertuz po. porter ladite tant vertueuse iusq̄s
en paradis deuāt dieu. & q dessuy lauoit. Et bien comenca
a sa genealogie. ce quil abreiga pour tat q le temps estoit
court. Mais bien y veuist vparis & a suit des mys comepotez
ouyz quant vendra en cellui endroict

Ainsi fut le sauce dit & acomply & non sans pleurs
& lamentacions vindrent au libera pendant leql Messrs du
deul & mesdames ne ptirent de leglise.

Au dehors dicelle eglise contre la porte se trouua vng Rondeau fait p led de la vigne lequel en suit

Rondeau mys A Samct saulue.

Pere eternel soumeram plasmateur
O saint saulueur mō dieu mō rēdemptē.
Je vous supplie estre mi seruiteur
doulx & piteux a lame dont le corps
En vre eglise est present viateur
preseruez la du faulx persecuteur
Et mem̄y den ser cōme bon pasteur
De ses biens fayz ozes soyez recors.

p. Pere eternel.

Puis que des bons estes le protecteur
Triuphateur des humains createur
Le correcteᵗ. de viuente discors
Seignearriant sur les diuins accords
En vray repoz soiez son conducteur

p. Pere eternel
Soumeram plasmateᵗ.

Aprez fut conduit le deul au chasteau cōe p auat auoit este Et a la porte dud chasteau estoiet les vers qui en suiuent.

A lu chasteau de blois.

Chasteau de blois plus nas cause destre aise

Puis que la royne en tristesse & douleur
Le vendredy Sapres la chandeleur
Mort la vaut lan mil cinq cens & treize

Incontinẽt fut fait cry & fait assauoir a son de trompe par toute la ville que chun fust prest a conduyre la noble dame ainsi q auoit este ordonne Et q nulz empeschemens ne feussẽt trouuez p les rues ce q fut fait. Car il y auoit barrieres p toutes les rues forsp la grant rue ou passa le corps Et de plus le chasteau tat a la ville que aux faulxbours nr auoit maison ou il nr eust vne torche brulãt armore aux armes de lad dame. grant nombre de peuple si trouua. car ilz venoient de tous & du borse pleurant & lamentant la pte de la noble royne.

Pour venir au marcher deuant estoit la alle lu des maistz Dostelz auec le memiz officiers po. les preparatifz du soupper Aussi estoient les mareschaulx des logeis & fourriers en grãt nombre. Les preuostz & sergens pour faire executer iustice & mectre ordre aux vuures & autres choses

Puis marcherent les cõmissaires qui auoiet la charge des quatre cens torches armoyes aux armes & blasons de lad dame Puis les cinqte torches de blors armoyez aux armes de lad ville qui marchoiet deuant Lesquelles armes de lad ville ensuiuet & ont conduyt le corps Celles cinqte torches de blors

tusqz a saint dms

Aprez cheuaucha Regnault de bruguiac premier maistre dostel de lad dame q̄ de la fille q̄ les autres maistres dostelz chun en son ordre q̄ degre Lesquelz nauoiet charge pr̄. le iour auant les bastons noirs Lesquelz ilz portoiet contremont Et auoient auecqz eulx tous les gentilz hom̄es de la maiso coe penetiers eschancons varlletz tranchans q̄ autres chun en soy degre.

Aprez marcha mr raumōt escuier de la despence deuat luy tous les paiges vestuz de vellos. desquelz en auoit six sur hobins couuers q̄ houssez de velours tusq̄ en terre q̄ vne grat croix blanche par dessus qui estoit de satin blac en faison quel nen paroissoit riens que les yeulx

Aprez marchoit le cheual de croppe houssé pareillemet de vellos q̄ de pareille croix que les sd hobins q̄ estoiet conduitz q̄ menez p̄ un des palleffreniers vestu de velours lequel estoit a pie tenāt led cheual a labride ayāt le chapperon rabbatu sur le col

Puis marchoit la hacquenee dhom̄e. a conestree coe led cheual de croppe q̄ de pareille croix blache sanss led cheual auoit le coussin pare pour porter en croppe telle hacquenee conduicte q̄ menee pareillemet de lun des palleffreniers a cousteree come deuant est dit.

Puis venoit le chariot ou estoit le corps lequel estoit mene de six cheuaulx lors tous frez leaulx houssez q̄ enhuernachez de velloux noir a pareilles croix blanches. Et dessur

led chariot vne grant couuerte de velours noir a vne croix de satin blanc. Et sur deux des cheuaulx dud chariot pour tresdz conduyre y auoit deux charretiers vestuz de velours sans chappperons.

Au prez & deuat celluy chariot marcheret tous les heraulx & pourssuiuans darmes de la dame & des ſrs du sang. fors monlt roy & bretaigne qui estoit prez du corps Et au deuant deulx les officiers darmes de lad dame cõme hemeliont & armes qui portoiet le sceptre & main de iustice. & led bretaigne la couronne

Chascun tnt son ordre cõme par auat auoit este fait Les escuiers descuyrie sucet en tour le corps Aussi y auoit iiij. varletz de pie de lad dame vestuz de velours suans alentoz du chariot. Et au champs tout du long des chemins & esleux ou leur office le donna porteret les iiij. cornieres dicelluy drap estat sur le corps Mais a lissue de la ville de blois & aux autres entrees & yssues ou sont preuileges les d escuiers portoient led drap.

Couchant messrs du deul & mesdames chm tnt son rang & degre. Et quat venoit au soir a Arriuer au logis Le corps estoit mys a repoz a la plus belle eglise. & venoient les prochiens dicelly lieux les prestres atout la croix au deuant du corps Aussi estoiet touſiours prez les cordeliers carmes & jacobins qui suiuoiet le corps de puis blois iusq a samct denis & dareille met a toutes arriuees & bourgades ce trouuoiet les archiers & soupper ses en bel ordre qui veilloiet le corps toute la nuyt & a chm lieu fust au soir ou au matin lon disoit vespres vigilles Et au matin la

grant messe adiacre ⁊ soubzdiacre ⁊ messes dommees atous venans ⁊ toutiōs led' prelat en pontificat.

Aussi fut ordonne messe robert do lun des ausmomers de lad' dāe lequel doma laulmosne atous venans tout du long des chemins tusqz a samct Dems

Ainsi fut conducte lad' dame hors la ville tusqz a sait Dye ou elle reposa cellur samedy. Mais lapitie fut grande quant vint au partir hors de la grande basse court ⁊ q̄ lon emenoit lad' dame car plusrs srs ⁊ dames ⁊ autres officiers qui la demouroiēt en tour lapsomme du tay ⁊ de mes dames non cotans de pleurer ⁊ larmoier Mais a hault cry pbams de desolation raisonnant contre fortune ⁊ accident qui le. souueraine dame ⁊ maistresse le. auoit ostee en si brefz tōs ⁊ en son tainecage disant quelle estoit morte sans. Et q̄ les medecins auoiēt fait delle faule iugemēt Et estoit de chm̄ loppmion que chasses deuoient estre.

A Samct die fut celle myt ⁊ fut trouue vng dite lequel ensuit.

A Samct die.

Deglise de samct die petite
Dz as en tor dont tant nous regretons
Et lamentons tout le bien des bretons
Loimeur de france ⁊ des dames leslute

Dimanche ensuiuāt fut conducte lad' dame

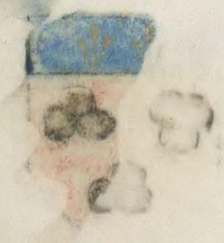

a nre dãe de clery auquel lieu fut moult bien ꝛceue tãt
des gens degliſe q̃ de ceulx de la ville. Et apꝛez les ſuꝛgilles
dictes celluy ſoir ꝛ le landemain les troys grans meſſes
ainſi que ley auoit de couſtume lon ꝑnt po. aller a orleãs
Et ſachez que a ſainct laurens des eaus ꝛ a clery a lẽtꝛee
des portes eſtoiẽt les eſcpteaulx qui ſi apꝛez enſuiuent

A Sainct Laurens des eaulx

Ha ſainct Lauvens pñt tiens ꝑ mort telle
Qui tant fut ꝛ ducheſſe nõmee
Dont le grant bruyt la grande ꝛenomee
Sera ſans fin durable ꝛ immortelle

A nre dame de clery

O de clery Vierge treſgloꝛieuſe
Sꝛ ce corps fut en terre triumphant
Vers Vre filz Vre humble ꝛ cher enffant
Soiez es cieulx de lame ouuerſe.

Et lundy apꝛez arriua lad̃ dame en la bonne
duche ꝛ cite dorleans dont elle eſtoit yſſue. car
la mere du bon duc ſon pere eſtoit fille dorleans. Bien
ꝛceue fut lad̃ dame. car les egliſes ꝛ pꝛelatz vniuerſite
Les comuns bourgoys ꝛ eſcheuins a porterent vng poille
de velours ꝛ le poſerẽt ſur le corps de lad̃ dame. Ladeuant

marcha legliſe ꝛ leprelat en pontifical. Tout du long des rues
y auoit grant nombre de peuple. ꝛ a chaſcune maiſon tor-
chez ou cierges alumees Et autre grant nombre de torches
le tout armoye aux armes ꝛ blaſons de la ville qui ſont
de gueules a trois eaulloux Sargens a vng chef de france.

Le tout fut pare ꝛ deſploye ꝛ en tel honneur entra et
ſortit la noble royne dicelle cite ſome elle auoit eſte a blois
conduicte. ꝛ Vigilles furent dictes ꝛ lagrāt meſſe du
landemain par monſ.r dorleans en legliſe cathedralle de
ſaincte croix ꝛ Puis apres digner partit lad dame atout
le grant ꝛ le petit deul ꝛ ſont a Artenay. Mais aud lieu
dorleans eſtoit eſcript ce qui enſuit ſi apres.

Orleans

Orleans de celle qui print ceptre
Premier en tor portant double couronne
Ja auderant ꝛ de pleurs le mur vomme
Priant adieu ge y paradiz puiſſe eſtre.

Rondeau.

Cueurs deſolez en qui doule. habite
Eſprits volans q malhe. debilite
Corps oppreſſez de ſouffrance mortelle
Pour ceſte mort donc ne fut onc mort telle
De plourer fault que chun ſabillite

Affin damour perpetuel mente
Et pour monstrer qen vo⁹ triste sche ente
Larmoyez tous sans faintise ⁊ cautelle

Cueurs desolez

Puis quatropes despiteuse ⁊ maudite
Tant ⁊ si fort vous point ⁊ precipite
Quelle a sarques ⁊ mys en sa tutelle
Celle de qui la gloire est immortelle
Monstrez quen vous lresse est interdicte.

Cueurs desolez

Le mardy ensuiuat fut conduicte a Artenay au quel lieu alentree de la porte estoit ce petitesp/ teau pour congnoistre que la auoit repose lad dame.

A artenay

O artenay poure petit villarge
Viens en grant deul auec nous deplourer
La grant forme que tu vieras plourer
Plus de mil ans au moins si tu viz leage

Le mercredi auint a lad dame a famille et vint le capitaine nome le bastard de louppe au deuat leglise ⁊ bourgoys avans des torches armoyez aux armes de la ville qui sont dazur a trois gerbes de ble dor deux en chef ⁊ vne en pointe ⁊ vne tour de demesmes lesquelles ensuiuent

En celluy lieu a lentree des portes estoit atache ce q̃ ensuit

A famille

famille laz viens plourer lamenter
Cest geminz regreter ce corps
Affin que dieu luy soit misericors
Et que es haulx cieulx il puisse lame entrer

Et tendy qui fut le landemain fut conduicte la noble royne dangerville a la porte de leglise y auoit en escript ce qui ensuit.

A angerville.

Pleure auec nous villaige dangerville
Le royal corps que les gens repaissoit
En le vrant priez dieu quen paix soit
Et que lame nè soit po-ce en dangier vile

Et landemain qui fut le vendredy arriua la royalle pn/ cesse en sa conte z ville destampes ou moult estoit ayme z bien le monstrerent a sa reception. Il vint a vne lieue hors la ville grant nombre dofficiers tant de iustice que autres tous vestuz de deul. Lesquelz apres auoir fait la reuerance au corps pleurat moult tendremẽt vmdrent tombre auecq̃z les gens deglise cõme chanoynes cordeliers z autres en grant nombre.
En celle ville fut fait entree cõme orleans z y estoient messrs z dames du sang auec toute la triũphe du deul. Et oultre les

quatre cens torches armoyez aux armes de lad dame & les autres de blois armoiez aux armes de lad ville Il vaudroit bien trois cens torches partie aux armes de ladille qui sont de gueulles a vng chastau dor massonne fenestre & crenele de sable sur le tout vng escu escartele le premier de france. Le vne. de gueulles a vne tour portee fenestree & crenelee de sable cōe apert cy apres.

Le pardessus des autres torches qui se montoient bien deux cens estoient armoyez dun escu escartelle Le premier de thalus & le vne. de synople a vng escu de gueulles sonstenu dor sur vne feille de chesne dargent. Ie men quis pour quoy ilz portoient ce quartier des armes de thalus. Lon me dist quilz estoient issuz du noble home nōme hue le maire sr. de chaillou lequel estant adūty q le roy philippes le bel deuoit vng voyage en thelz apie arme portant vng cierge. ce q le bon roy ne peut faire po. quelq maladie qui luy suruint. Et entreprint led sr. de chaillou le voyage ce quil fist & acomplit Et po. partie de sa remuneration celluy roy luy actroya vng quartier des armes de thelz Et franchit & exempta de tous succades luy ses successeurs & heritiers & ceulx qui deulx viendroient Et ainsi sont peuplez de puis en grant nombre pour ce sont ilz tenuz de venir au deuant du corps des princes en leur entree a estempes Et sy ilz y reposent mors sont tenuz de garder & veiller le corps ce quilz ont fait ce voyage alad dite Et sappellet la franchise. Ainsi

entra lad' dame soubz vng poille qui fut de damas armoie
de ses armes Et fut mise a repoz Alegliſe collegialle Alē
tre de la quelle y auoit vng grant drap noir sur le quel
estoit vng grant escusson de ses armes garny & en richy
de AA. grecz & cordelieres - Aussi fut tout le tue. garny &
pare de deul bien armoie Et la chapelle ardant & toute le
gliſe bien pare de luminaire Les vigilles & ſuite du sou
dou matin fut beau & offica le gḡ abbe de latone

A estampes

Estampes las sans Atamais te fandre
La magnanime & Royalle ducheſſe
de ton encloz souueraine conteſſe
En grant doulē. tu doibz plourer & plaindre

Rondeau.

plourez humains la douloureuſe pte
Qui deme est par doleance experte
Duy dart mortel prins ou lac de souffrance
Donc tous vuians meſmet de soubz france
En peullent veoir leur doleante experte
Cueurs que plus ne sera recouuerte
Celle dame que la terre a couuerte
Plus quen ses faiz nra plus desperance

Plourez

Soubz noir blaſon en vestue deſcouuerte
Sort vne dame de larme blanche ouuerte

Mys & pose regretant lexcellance
De la royne qui ey grant habondance
Pour vous donner eust tousiours bource ouuerte

Et samedy ensuiuant vint la dicte dame
au giste & repoz A moulthery ou te trouua
vng petit Diete tel que vous orrez cy apres -

De la noble dame & Duchesse nostre souueraine
Dame & maistresse de prus sa mort tucqz ad ce quelle
a este cy sa mere la terre atousiours tant au digner que
a soupper este seruie de table & nappe myse benediate et
graces dictes ey la chambre de la Dame dhonneur led'
abbe de la Roue seruant daulmosnier & mons.r Dauangor
de grant maistre. A celle pitense serte ce trouuorent
beaucoup dofficiers pleurant.
Certes ce stoit vng piteux seruice & mauuaise Repene.

A Moulthery.

Moulthery place tant renommee
Par les exploiz de ta iournee antique
Pleure cy ton ouc.e la royne magnifique
Qui des viuans fut de bon cueur armee.

Le dimanche ensuiuant Arrua la dicte dame A nostre dame des champs les paris ou elle fut fusques Au mardy apres Signer

Messeigneurs les presidens z conseilliers vindrent au deuant de la dicte dame z grant nombre de gens. Feculx religieux de nostre dame des champs y vindrent Et y eut bien cinq cens torches toutes armoyez.

Le corps fut mys z pose en lad eglise de nre dame des champs soubz ung ciel de vellours qui seruit auoit a tous les lieux ou elle reposoit toutes les nuyts. Et tout propice auoit este fait pour ceste affaire.

Les archeuesques de sens de dol z tout plain dautres prelatz furent a sa reception

Ledit archeuesque de sens fist le seruice celluy iour. Et fut celle eglise bien tendue ou cueur z tout p tout bien armoye z garnye de luminaire

Et landemain qui fut le lundy Ledit Archeuesque de dol officia & fist le seruice pareillement Aux vespres & vigilles de mors

Et mardy vint faire loffice Monseigneur de lodoyue premier aulmosnier de ladicte dame & pour tout le tour fist le seruice

En cellui lieu de nre dame des champs estoit escript aussortes de leglise ce qui ensuit;

A nostre dame des champs.

A ceste fors nre dame des champs
Drenez pitie de vre humble seruante
Dont tout le monde en pencee feruente
Par mort cruelle escript de piteux chants

Celluy mardi iour vm^e de feburier aprez
midy partit le corps de lad dame de nre
dame des champs et conduicte z apportee en leſgliſe
de nre dame de paris en la faſon z ordre z amſi
acompaignee comme ſi aprez ſera declere
Premier martha vng vnis de par meſſrs de la ville
auec vng nombre de ſergens a verge Avant thum
vng baton noir en la main pour faire ſeyrer les
gens par les rues et eſtoient touz veſtuz de noir
Aprez marcheret les quatre ordres mendiens du
roſte deſtre thum en ſon rang Il y auoit en nombre
par compte fait vm^cxx gn cordeliers Jacopins
vxx Auguſtins cet et des carmes lxxviij

Aprez marchoiet les archiers z arbeleſtriers de
la ville veſtuz de noir Leſquelz portoiet torches
armoyez aux armes z blaſons de la ville

Item marchoiet aprez les gens deſgliſe deſparoiſſes
de paris auec les reliquiers des billettes des bla
manteaulx ſamcte croix des maturins de ſaint
germain des prez de ſaint victor de ſamcte geneuiefue
z de ſaint magloyre thum allant per ordre

Aprez marchoiet toutes les torches de deux

rostez rostez de la rue et estoiet les plus prothes
de lad dame telles qui estoiet armoyez de ses armes
& blasone tenly qui les portoient auoiet biz cha-
perons en forme

Aprez marchoit le chenalier du guet & ses lieuten
en bonne ordre auec touz les sergens du guet
dnthum dicelly tenas bng baton noir en leure
manne & estoient bestuz de deul

En aprez marchoiet les xxmi somneurs de paris
tous bestuz de noir Auant chum dicelly bng escusson
deuat & derriere Lesquelz sommoiet tressamnet
afin que lon priast po^r lame de la tresrestheme
royne & durhesse

Aprez marchoiet les xxm hemyeres qui sont
pourteurs de seel de paris qui estoiet touz en deul
& ont de preuilleige a vestre

Puys venoiet les sergens a berge les sergens de la
douzaine et les sergens a cheual et aprez tenly
alloiet messre les lieuten de chastellet cuul & criel
auec les aduocatz & mmissaires Notaires & procureurs
& autres officiers dud chastellet Lesquelz estoiet
touz bestuz de noir

Aprez marchoiet du coste destre messre les cha-
noynes de nre dame de la sainte chapelle:

Auec ſes quattre filles Sauoir Samct mary Le
ſamct ſepultre. ſamct henoiſt & ſamcte oportune
& du toſte ſeneiſtre. marchoiet quat & quat
meſſ^rs de lumyuerſite touz graduez en theologie
Loyx decret & medecyne Trans leurs abitz ſelon
leur faculteZ & monſ^r le recteur accompagne
dung bon nombre de docteurs touz reueiſtuz de leur
chapes Auec les bedeaulx de toutes les nacyons A toutes
leurs maſes themyaz touz par ordre comme ilz
debuoiet & aprez ceulx alloiet meſſ^rs les prelatz
Reueiſtuz de chapes noires & acouſtrez de mytres blanches
& en grat nombre Monſ^r le cardinal eſtoit le derrain
comme Il apertenoit & plus prez du corps
Aprez marchoiet touz les gentilz hommes tat de ſ^rs
que de dames qui neſtoiet occupez po^r celluy iour
Aprez marchoiet les maiſtres dotelz auec le premier
maiſtre dotel fors ceulx qui eſtoiet occupez entour
du corps deux a deux & par ordre
Puys marchoiet les ſix paiges ſur ſix hobins touz nuz
teſtes lung aprez lautre acouſtrez ree Il eſtoiet apertenant
de blaye & aultres villes ou lon a fait entree
Puys venoit le cheual de croſſe acouſtre & houſſe Mene
& conduict per lung des palefreniers ree par auat eſt dit
Aprez marchoit la harquence dhomm^r houſſee & menee
de pareille ſorte

Puis venoit le chariot du corps qui auoit amene lad
dame iusques a nre dame des champs les chenaulx
houssés & la couuerte sur led chariot roe deuat // duquel
drap de deul furent portez les coruyeres ou rome
par les quatre principaulx varletz de pie de corps
Ainsi quil auoit acoustume de faire
Aprez marchoient touz les heraulz & pſuiuas qui estoient
en grant nombre reserue champaigne & bretaigne
roys darmes qui demeurent prez du corps // Il y
auoit grat nombre dofficiers darmes roe ouvrez
sy aprez ne a qui premiers Ilz estoient
Aprez marchoient les seigneurs routes baros chabelas
Capitames & gens de grant apparence tout deux a
deux re quilz seurent bien faire
Puis marcheret le deux roys darmes // champaigne
& bretaigne Pource que monsoye estoit demeure a
blays auec le roy // Et au reste seneistre suiuat luni-
uersite estoient messrs de la chambre des comptes et
generaulx Et auec eulx messrs de lad Ville

Aprez marcheit le sr de memmor grat escuyer et
a son reste destre Monsr de Vaugour seruat de grat
maistre de bretaigne // Et de lautre part a mam
seneistre vng peu plus auet Marcheit le sr dalegre
roe preuost de paris //

Aprez marthouet teulx qui portoiet le corps qui
estoiet le principaulx officiere de la feu noble royne
Au roolle du corps a dextre estoit le ssr de la palice grat
maistre de fraince Et de lautre roolle estoit Monssr
de grignaulx prmier de thallars Cheualier dhomez
dicelle noble royne Et nen perhoiet on riens les gentilz
hommes que portoiet le corps ne messrs de la court
qui alloiet entour du corps

Messrs les quatre presidas de la court estas en leur
abit Ayans leurs mortiers sur la teste portoiet les
quatre rongs du drap dor sur lequel drap dor estoit
Une faincte remembrace faite pres du viff Aprez
la fare de lad dame Ou auoit besongne schandc paris
pauure z vcrlet de chambre du roy nresse z de la
feue dame Lequel oura moult en toutes ses affaires
Laqlle auoit Une couronne dor enrythye de pierrerie
sur son theff Et estoit voeisine en abit royal rae
deuat a este derlere tenat en sa main dextre le seistre
royal Et a senestre la main de Justice Le corps
de lad dame estant en cercueil reposant soubz lad
faincte Messrs de parlemet estoient entorz voeistuz
desrarlate

Le poylle lequel estoit a bandes de velloux blan

et bleu Armoye aux armes z blasons de lad dame
comme royne z durhesse Et les batons z quenoylles
qui le portoiet estoiet de pareilles armes
Le fons du ciel estoit de toylle dor garnye de trq
estrusons dont lung estoit au milleu Ieulx saitz
de berderye z fin or emyrhyde de cordeliere a grosses
houppes enlevees Cellny poylle fut porte par
estruyers de surye de lad dame Jusques a lentree de
la Ville Ou les estheuyns z leur preuost le prindret
z porterent bng peu aprez le corps Afin que bnchun
eust veu lad dame Toutes les rues de rhum roste
z par ou passa lad dame Depuys nre dame des
rhamps Jusques au sortir de la Ville furet tendues
de sarges ou drap bleu Et a rhune maison bne torche
ou rierge Armoyez aux armes de la Ville qlles armes
sont telles que pourez veoir sy aprez

Aprez marchoiet teulx qui portoiet
Le grant deul touz a rheual

Et premier

Monss Monss dalanson Moss de vendosme

Les dames

Madame de bourbon // Madame dengoulesme
Madame la duchesse dalanson Madame de vendosme
Madame la contesse de vendosme

Celles qui ne portoiet le grant deul //

Madame de maully dame dhommez & toutes les filles de la royne a sa suyte Ainsi que auoiet acoustume daller questoiet plus de trente // Le ſr de la marche estant sur sa mulle ordonna les souyres qui estoient soubz sa therge depuys le premier deul Jusques a la fin

Aussi ordonna le capitaine messire gabriel de la chartre Nombre darchiers de sa therge qui estoiet venuz a la cõduite & garde de lad dame // Tellemẽt quil ny eut point de desroide et celluy ordre aceste bne garde

De la fason cõe lon portoit lad dame soubz le poille nede quoy Il estoit armoye Vous le pourez veoir Lautre part sy aprez

Pourtat que leglise de paris est moult grande et plantureuse Lordre y fut moult belle et chuny personnaige digne destre asis & auoir lieu & tat fut mis ou lieu ou debuoit estre //

Monſ.z fut adextre. Apres monſ.z dalencon. puis
monſ.z de vendoſme. Monſ.z le primat de la roche
ſurion. le conte de ſamct pol portans le grant deul tous du
ſang royal portans les armes de france.

Les ſ.s debretaigne eſtans les plus prez du corps
Monſ.z de laual. Loys monſ.z de cleues dit de neuers Monſ.z
de pontieure. Monſ.z de chateaubriand. pierre monſ.z de an
dalle. Monſ.z de montaffillant.

Les prelatz & abbes chm en ſon
rang eſtans ou cueur
Monſ.z le cardinal. Larcheueſque de lyon primat de france. Lar
cheueſque de ſens. Monſ.z de beauuoys per de france Monſ.z dol
archeueſq. Monſ.z de ſodeſue. Monſ.z de reimes. Monſ.z de lymo
ge. Monſ.z de bayeux. Monſ.z de troe Monſ.z de ſamcte bratherme
ſuffragat de paris. Leueſq de ſenlis. Labbe de ſamct denis.
Labbe de ſamcte geneueſue. Labbe de ſamct magloire labbe
de ſamct victor. Labbe de ſamcte bratherme & autres

Autres gentilz plus prouchains du corps
Monſ.z de roucy. Monſ.z de montmorency Le baſtard de ſauoye
Le baſtard de vendoſme. Monſ.z de bueil. Monſ.z de mailly
Monſ.z dayz Monſ.z de bouard. Monſ.z de chaſtillon. Monſ.z
daulmont. Monſ.z de tuſſe. Monſ.z de gamaches & aultres
nobles gens

Au coſte gauche au dedans du cue.z fut pare en forme doza
toree po.z les princeſſes portant le deul.

Au coste dicelluy viz a viz de monsr estoit le duc dalbanye
prince de scoce & les ambassadeurs estrangiers qui la estoiet
puis messrs les presidēs & conseilliers lumūsite & gens
des comptes chm fut en son lieu. L adamé dhommez & sa suite
aprez les princesses.
De la chapelle ardant elle fut moult triuphante faicte acq
clochiers & plusrs crovs rectoisetes & auoit huit pilliers ala
soustenir. Moult fut bien armoree & garme de lummaire
Aussi fut tout le cuez & la nef & fut tendue de deux & sametures
& goutieres de vellours bn armoyee. Et y auoit doubles
semctures de drap couuertes de vellours puis vng autre rat
de cierges en forme de sametures qui estoiet trois rancs de
luraire oultre plusrs lampes estantes en la nef en facon de cha
deliers a six rancs & en chm ranc vng gros cierges Et me fut
asseure quil y auoit plus de trois mille vijc cierges. Au deuat
de la porte hors leglise y auoit vne grat semeture de drap bien
armoyee Au dessoubz la pourtrauture de la vierge marie ou
y auoit trois anges ten cierges chms de vng luues armoyez
coe deuant Or aprez veez lad dame soubz lad chapelle
en pourtracture.

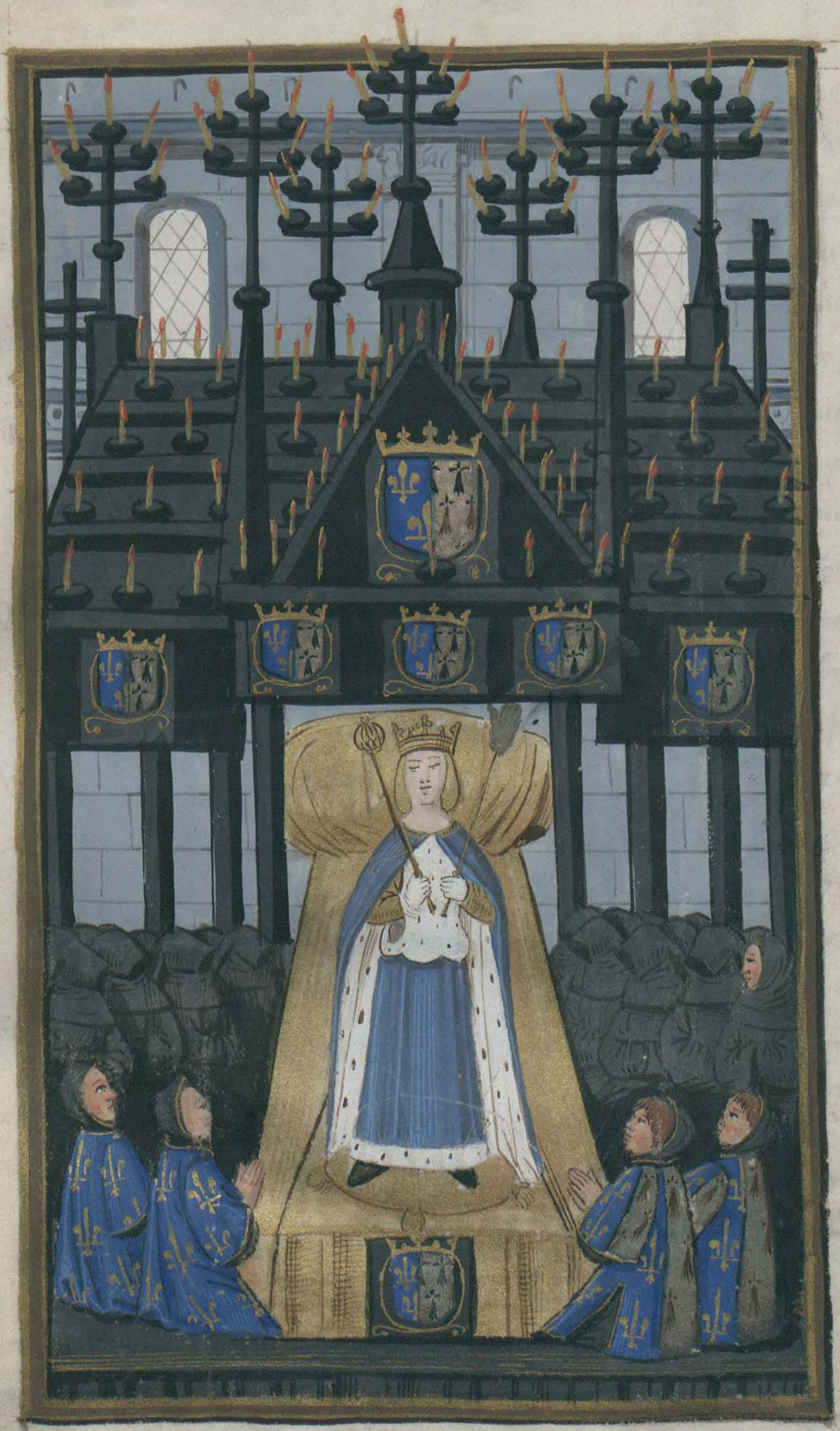

Pour venir a parler de loffice qui fut faicte en leglise nre dame de paris apres la noble voyne y estre a repoz.

Celluy soit Monsr le cardinal du mans lequel est de la maison de luxembourc fist loffice bien a compaygne de eueschques et abbez Et furet dictes toutes les leçons par archeueschz et eueschz sauf que le bon cardinal dist la derraine tous en pontifical.

Le landemain pareillemet officia les cardinal. Et fut fait de diacres et soubzdiacres. Premier fut monsr larcheueschq de lyon primat de france nome de tolyan qui fut ediacre Monsr larcheueschq de sens fist le soubdiacre.

Le second ordre des diacres et soubdiacres furent deux nobles sauoir Monsr de saincte geneuiefue et Monsr de la Roue

Les eueschques qui tenoiet le cueur en chappe

Messrs de viuiers et larcheueschque de dol

Lespitre fut dicte par monsr de sens Et porta le liure Mosr de la Roue.

Leuangille fut dicte par monsr de lyon et le liure porte par monsr de saincte geneuiefue

Toutes les leçons furet dictes au soir par eueschques Et monsr le cardinal dist la derraine

Il y eut beau sermon Celluy iour dit par monsr puy Et sonteusme fut Comuersus est in luctu. Chor. nr. tren. So

Fl diuisa le cuē. de paris en iiij. pties Sauoir leglise qui est vers lautel. La iustice en la porte. Lumāsite au destre. Le peuple de paris a la seneste. Et commencit tous les iiij. mēbres de ce cueur tout en larmes, & pleurs, A cause de la mort de la noble royne tant vertueuse. Remonstrāt que ses vertuz preferoiēt plusrs preuo & emperes dequoy on faisoit de grans memoires Et cōe elle auoit fait deux roynes. Lune de hongarie Lautre darragon. Nourry & sostenu leglise noblesse, & labeur & innocens orphelins pouures veusues. Et qui plus estoit apres auoir este occasion de faire chasser les iuifz. en faire baptiser les nourrir, & leur donner pension Et autres plusrs belles, & notables polles qui seroient longues a racōter Ainsi acheua lesuree. Et chascū alla disner bien triste, & dolent de veoir & ouyr prescher vne telle perte et dōmarge.

Apres digner allerent les dz cueurs par la ville notiffier leure du partement de lad dame. Et aduertissant chūn de prier dieu pour son ame En desant.

Honnourables & deuotes personnes priez dieu pour lame de treshaulte trespuissante. treseccellante Magnanyme & tres debonnaire princesse Anne p la grace dedieu royne de france duchesse de bretaigne laquelle trespassa au chasteau de blois le ixe. jo. de januier Et est apūt en leglise de mredīe dictes en vos patenostres q dieu bonne mercy luy face Ainsi fut ceye la noble Royne par tout paris & sainct denis & par les dz sonneurs conduicte jusqz au fin

Ainsi fut conduicte lad' dame en tel ordre cõe elle auoit ẽtre
tout hors la ville tusqz a sait lardre/ ou ptie/ a ceulx qui vou/
luront monteret a cheual. Sauf qlle fut tousiors portee p
ses d' gentilz hõmes apres/ chm tist ordre tusqz prez sait dems
ou arriua mosr l'abbe auec ses religieux/ a autres gos de eglise
p roisses des ẽuirõs qui receurẽt lad' dame Apres le libera
dit/ a autres oroisons on tz se arestoiet a chme croix/ a de
ce faire sont tenuz/ fut mise la noble Royne ou cuer soubz
vne moult belle chapelle ardãt Laqlle estoit differente
en facon de celle de paris Ainsy que pourrez voir cy apres
en pourtracture.

La chappelle fut bñ garnye de goutieres de de lours armoyes cõe celle de paris bñ garnye de lummaire aussi fut tout le aue. le grãt de la nef de tous endroiz & de pareille sorte & triũpho que celle de paris, fors que aud lieu de sainct dems quãt ce vint a loffrãde. Car a paris ou les roys darmes auoiẽt accompaignie tous les princes Mais ne accompaignerẽt ñ mos. Et mons. dalencon Et le p desſus du dueil vinas aloffrande furẽt accompaignez pleſd ceremonieulx.

Mons. paruy cõmẽca le ſmon & son teuſme fut.

Ce cadit corona capiti nostri.

La fiſt larbre de la genealogie de la royne Et cõmẽca a mſt po. ſouche Brutus du ql y fiſt proceder ſix lyons prodiz ſans pluſ. s ermynes & ſix fleur dliz Et en la fin fiſt vng dyalogue de douze queſtions bien piteuſes plaines de grãt edification Mais bñ parla de ceſte genealogie & de madame vnoge fẽme du noble brutus fille de lempere. de grece pendraz lequel fut ſ. de troye puis cõe lemme fut premiemẽt trouuee a croiſic apint nõme en bretaigne le croiſic. Car en celluy lieu cõe ilz chaſoiẽt vne ermyne ſortit du buyſſon. et elle ce vit oppreſſe des chiens elle ſe vint rendre au giron de madame vnoge & long temps la nourrit Et la diſt que ceſtoit ql que bon ſigne & ql la portevoit po. ordre & armes Auſſi remonſtra le grãt nombre de ſaincts qui eſtoiẽt

Comme sait salomon / et sait gyquel donatien / et ogatien et
por sainctes les xi^m vierges par preux / et preuses le grat
roy artus / Maximmen empere / et plusrs aultres dignes
de memoire. coe bouel le grat feh le coquere. benduyca
fille du roy de bretegne ainsy q dit bermuyeux lystorien
La q̃lle dame ou temps de neron deffist par trosfoys
les romains puis vint aparler coe la noble royne
Duchesse estoit yssue de le sang / et lignaige Et coe elle
auoit bien augmete son lignaige / et no dymmue Et
q chm noble prince / et princesse prinst exemple a la
bonne princesse puis parla q̃lle auoit byn ensuyuy
les saincts / et sainctes de son lignaige Et coe delle, mesmes
et de son mouuemet auoit demade ses sacremes Et jura
aussi q̃l croyoit en dieu por tat quel lauoit adminis
tree confessee / et baille tous ses sacremes quelle estoit
sans peche mortel

Ainsi finit le sermon / et la messe qui fut dicte par mond
sr le cardinal Et les autres grades messes de p auant
p les eueskz le tout en pontifical coe apars auoit este
fait.

Interrement fut portee lad dame en sa mere laterre soubz
vne voulte ou elle fut mise sur grisles / et le lieu laisse pres
elle por la sepulture du roy mesc Apres le libera dit
dlaterre gectee sur la noble royne Monsr de grignault
portat la mam de iustice Monsr dauangour seruat

de grat maistre ten le cepte & mons.r de montmor grant escuyer de bretaigne portoit la couronne. Aprez que champaigne lun des roys darmes de frace eut crie a haulte voix. fillace par trois fois et puis dist ce qensuit

Roy darmes des bretons
faictes vre devoir

Lors comenca bretaigne roy darmes de la treschrestienne royne duchesse a dire a haulte voix ainsi riche coste darmes

La royne treschrestienne & duchesse nre souveraine dame & maistresse est morte

La royne est morte
La royne est morte

Aprez telles parolles piteuses & mal gracieux chant les bretaigne apella le chevalier dhonr.e a haulte voix disant

Mons.r le chevalier dhonneur de la royne & duchesse Aportez la main de iustice

incontinent led chevalier dhon.e baisa icelle main de iustice & la bailla aud bretaigne lequel la receut en la baisant & soy en clina moult bas puis entra led roy darmes soubz terre & la posa sur la tombe de lad dame

Ce fait Il retourna en hault & puis appella Mons.r le grant maistre luy disant pareilles parolles

Mons.r le grant maist.re de bretaigne de la royne duchesse Aportez le cepte royal

incontinent cellui grat maist.re aporta le cepte le baisa en pleurant

moult fort. Celluy bretaigne le prinst cõe par auiat auoit fait & le mist sur lad' dame au coste destre cõme il auoit este pendãt que la treschustienne royne estoit sur la terre

Ce fait led bretaigne ce prinst a apeller Monsr. le grat escuyer disant

Monsr. le grant escuier debretaigne de la royne duchesse nrẽ souueraine dame & maistresse, aportez sa royalle couronne

Lors monsr. le grant escuier aporta la couronne & la baisa soy enclinãt moult bas la pnta aud bretaigne leql la receut cõme auoit fait le cepstre & mam de iustice puis la porta soubz terre & la mist sur lad' dame entre le cepstre & mam de iustice puis reuinst en hault & dist

Messrs les maistre dostelz de la treschustienne royne & duchesse chascun vienne faire son deuoir.

Lors vindrent chascun diceulx maistres dostelz & rompurent leurs bastons deuil les gesterẽt en la fosse de lad' dame

Puis dist bretaigne desuestant sa cotte darmes a hault cry & moult piteusemẽt ce q' en suit.

Voecy la coste darmes triūphante Les armes z interſi
gne de nobleſſe de la treſchriſtienne royne et ducheſſe
mē ſouuerame dame z maiſtreſſe que te porte ſoubz
ceſte lame priez dieu quil ait mercy de ſon ame

Mams grans pleurs ſouppirs criz z lamentacions ſe firent
a ſes piteulx appeaulx chm̄ tomgnoit les mais diſans
prieres z oroiſons

Et croy que de memoire dhōme lon ne vit po. vng. to. plus
grant pitie. Car non ſeulemēt les prmces z prmceſſes.
Mais les gens de tous eſtatz qui la eſtoiēt ſembloit q̄ aultre
meſtier neuſſent apriz q̄ de pleurer tortre les mais z crier

Il y eut ſi grant preſſe a veoir ſon derram lagis ſon cercueil
ſoubz celle prteuſe voulte ſoubz terre q̄ ceſtoit merueilles

Et le landemam Le cheim̄ dentre puris ſ ſaut dens eſtoit
plam dallans z venans pour aller veoir le lieu ou la noble
royne z ducheſſe eſtoit en ſon derram repoz

Apres lon vint en vne ſalle moult grande qui eſtoit
preparee pour ledigner ou il y auoit beaucop de vlbōnes
viandes Mais le derram fruit fut dangoiſſe que ſtoit le prie.
ſeruice q̄ mille poulzo dedie ne peult avoir

Monſr de meno maiſt dostel delad dame auoit fait prepa
rer celle salle ꝛ les egliſes deparis dſaint dems come bien
ſceut lefaire.
Monſr dauaugour cõme grant maiſt debretaigne Apres
le digner qui fut mont ſũptueux. Et ar les aſſiſtans eſtãs
au ſruce. coc meſſrs les preſidẽs conſeilliers ꝛ autres hõnou
rables pſõnes furent receuz ꝛ bñ ſiuz ꝛ y auoit pluſrs
maiſtres dostelz delad dame qui ordõnoiet led ſeruice coc
mendadec ſr de la forcterie. Monſr du pordo. Gilles domp
ꝛ aultres gentilz hõmes de la maiſon ꝛ fut mys chm en ſo
degre Les roys darmes ꝛ heraulx eurent leur table et fi
rent patement de leurs coſtes darmes ſur deux grans
bans atteille que eſtoiet autour de leurd table. Eſtuy ſr
Dauaugr. Aprez digner en la prnce des aſſiſtans Les d
roys darmes et heraulx ayans leurs coſtes daurmes deſſuz
parla atous les officiers en general leur diſant Meſſrs
La Roynne treſchriſtieme ꝛ ducheſſe mre ſouuerame
dame ꝛ maiſtreſſe vous a bien entretenuz. ꝛ moult vo9
a aymez. vous lauez bien ſiue ꝛ loyaulment. Il a pleu
adieu la nous oſter. Si te vous puis faire q̃lq plaiſir
tant en general que en pticulier te mr emploiroy de bo
cueur. vous pourrez vous retirer vers le Roy nreſſe
ꝛ mes dames Et affin que cogneiſſez quil ma plg
de maiſon ouuerte te romps le baſton ce quil fiſt.

Lors comença le roy darmes bretaigne A crier a haulte voix en lad salle disant

La treschrestienne royne z duchesse
Nostre souueraine dame z maistresse
est morte. Chascun se pourroie.

Aultre cōmemoration z aduertissemēt de lenterrement du cueur de la treschrestienne royne z duchesse

Aprez auoir veu et ouy lhonorable pape femeraille de lobsequie et conduicte du corps de la noble royne z duchesse ma souueraine dame z maistresse les lamentatiōs z piteulx criz qui faitz ont este de sa grant perte Et quil ne soit estrangee aux lecteurs ou auditeurs de ce pnt liure qui ont este absens a leste affaire

Devant sa grant manamyte progeniture valleur z lignee des haultz prmes empereurs rovs z ducz tant pavens que trestiens dont elle estoit yssue les sanctz z sanctes desquelz elle a ensuyuy leur progemture z forme de viure Aussy que lon a de roustume antrenement desoutrques z a pnt en vsent les prmtes pavens cōme les turc z soubdan les roys de seiz deram de tmes z autres prmtes de la barbarye de homorables z pompeulx enterremēz faire quāt tel cas advient

La noble dame cognoissant sa fin z quil failloit paver le tribut ou adan z que noz premieres peres nous auoit asubgertez z subme Aprez

auoir eu ⁊ receu tous ses sacremens cre⁊ requis p̄
don et mercy adieu. deuemēt auertie que le tor messe
⁊ la creschrestieme maison ⁊ noblesse de france neussēt
souffert le corps dune telle dame estre mys ne en sepul
ture ailleurs que a samct denys p̄my ou nombre ⁊
rang des roys. La noble dame dune affection humaine
lui evalle tirant a sa naturalite cōmanda priua octroya et
accorda que son cueur eust este porte en son pays ⁊ duche
de bretaigne mys ⁊ enterre en sa cite ⁊ ville de nantes auec ses
pere ⁊ mere du quel cueur elle fausoit p̄nt a ses bretons cō
ses bons amys ⁊ loyaulx subiectz ce q̄ faict a este.

Cest obsecque ⁊ enterremēt est digne destre redige
⁊ mys par estript ⁊ compare po². abreuiacon alamagn
fiance grande pompe ⁊ triūphe des anticques obsecques
cōe lon a specifie ⁊ specifieons si apres p̄ les p̄ticularitez
de ce que fait en a este.

De la conduicte dicellui cueur depuis bloys iusques
a nantes te. men tais po². tāt q̄ te my estois Et viens a pler
depuis q̄ le noble cueur fut pose ⁊ mys le lundy xiij^e. jo².
de mars lan mil. v^c. treiz en leglise des chartreux de nātes
ou milleu du cue². sur la tombe du feu duc Artuz qui
oncle estoit de lad. dame. Et est cellui artuz qui fut cō
nestable de france lequel deffist les angloys a fremigny

Celle tumbe ou gisoit le cue². fut couuerte de drap
de velour puis dun drap dor moult riche. tous les autz

sainctuaires gouttieres furent garnies & parees de drap pers de velours & autres soyes p dessus le tout bien armoye & garny a double rang de lummaux. chascun esu des armes de lad dame auoit deux couronnes p^o. tant quelle auoit eu espouse deux roys treschrestiens Aussi quelle estoit dame de pays royal & duchal portant couronne coe princesse souueraine dame de pays & de primapaulte noble antiq^z & des premieres terres chrestiennes

En cellui lieu repousa ce noble cue. tuq^z audmanche xix^e jo. dud moys dan. & pendant quil y fut il a este gardeveille & bn accompaigne to. & nuyt grant messes dictes & vigilles tout ainsi q^l si le corps y eust este accompaigne & seruy des roys darmes heraulx delad dame aiat les costes darmes desploiez

De lordonnance & forme de marcher de puis les chartreux tusques aux carmes Et come la ville & faulxbours furent tendues & armoyez.

Et puis leglise des chartreux tusq^z a la porte sainct pierre qui est lentree de la ville Les faulxbours nomez sainct clemet esquelz faulxbos sont situez lesd chartreux furet tendus de lmge blanc signifiat q^l en humilite vouloient recepuoir le cue de le souueraine dame. Alendroit de chascune maison au hault des fenestres y auoit des cierges chim dune cuue assis sur chandeliers de fer chim cierge

armoye aux armes de la noble dame avans deux couronnes
avec vne cordeliere dor qui estoit sa deuise. Oultre estoient
taulx linges et parmens garniz de pareilles armes.

La ville de puis celle porte jusqz aux carmes fut tendue
pallemet de huilite sauf q par le milleu dicelles tentes y eut vne
ceincture de deul de chin coste laquelle fut de bougram moult fi
celle armoyee et escussons aux armes et deuises sur d. Il y auoit cier
ges armoyez a chascune fenestre soustenuz de chandeliers de fer.
Aussi y auoit au bas de chascune maison entre les tentes vng cierge
allume et armoie q tenoiet femes enfans de stuz de noir lesquelz
se agenouillerēt juchz en terre atout leulx cierges cōe le cue. passoit
plourāt moult tendremēt aussi faisoict tous les assistans Non
sans cause. car grāt pitie auoient de veoir le cue. de le. maistresse
dame naturelle et princesse souueraine separe du corps.

Dēmer marcha vng aueur auant vne robbe de velos
noir Et a son dos et poetrine et sur les deux espaules
auoit iiij. escussons aux armes de lad dame. Il portoit deux
cloches quil sonnoit Et a chin carrefour auoit moult hault
et pteusement disoit. ce que ensuit.

Ductes voz patenostres adieu. Cest po. la me de la treschr
stienne royne et duchesse nre souueraine dame naturelle et mai
stresse de laquelle on porte le cueur aux carmes priez dieu po.
son ame.

Aprez marchoit messrs et bourgoys et gens de ville qui

estoient bñ iiij^{c}. deux / deux vestuz de dueil aiãs les chappeaux en forme chim son cierge alume / armoye aux armes delad dãe

Puis marcherent les eglises prochralles / les comune en son ordre legliese collegialle / cathedralle de nantes agrãt ñobre de riches chappes / reliques

Puis marcha Monsr larcheuesq^{e} de dol nõme despleidren en pontifical a compaugne des abbez de melleray buzay de penpont / autres chim en abit de prelat

Aux costez marcheret grant nombre de torches des confraries / chascune torche interfigne quelles fraries ce estoient

Aussi y auoit cent torches armoyez aux armes de la ville portez par pouures vestuz de deul aians les chappeuons en forme. Lesq^{lles} armes de la ville sont de gueulles a vng chef dhermynes a vne nef dor flotante sur mer mastee cordee / hunee de mesmes a vne voille dargent en richie dhermynes ainsi que pourrez voir cy aprez en pourtraicture. Aussi y auoit grãt nombre de torches armoyez aux armes delad dãe qui estoiẽt portees p pouures vestuz en deul / estoient les armes delad dame telles que si aps pourrez veoir. Les torches delad dãe furetes plus prez du cueur

Puis marcheret deux heraulx de lad dãe Aprez venoit Le Roy darmes bretaigne chim aiãt les^{z} costes darmes vestuz / le^{z} chappeuon deul Et de chim coste dieculx officiers darmes estoiẽt adextre mess^{rs} les maistres du pordo dtabrege. A senestre Messrs des requestes chim en deul ayans les chappeuons en fourme.

Aprez marcha Monsr. Messe philipes de montauban chancelier de bretaigne sr. de sens bavoy de bazoges & degrenoulle leql portoit le cueur delad dame sur vng carreau de deul & soubz vng poulle de drap dor moult riche a iiii frange de soye mypty dor & de soye rouge. Celluy poulle fut porte par messrs les vchancellier de bretaigne lable de lempelle & les senechal de Rennes & nantes. Lesquenoulles & bastons furet semez de fleurs de liz & ermynes.

Autour dicelluy cueur y auoit grant nombre dofficiers domestiques dela maison delad dame come penmetiers eschansons Et entre autres y estoiet Monsr. De labouuardiere. plusquelet filz debron larchal beuures Montauban penmetier charles de labouuardiere Martine filz debron. Meschinot sr. des mortiers Lesr. de loyon deguengat & autres qui estoiet autour du cueur & poulle en deul

Aprez marchoit des deulx costez & au derriere du poulle messrs de la iustice chambre des comptes secretaires & autre gens a robbe longue.

Puis venoit sire guillm de loyon escuyer descuyrie delad dame comestable de nantes o leql auoit grat nombre de gn filz hommes & vne lende darchiers de la guermson dela ville et chasteau lesql auoiet sur leur liure deuat & derriere deux dragons ou serpens vollans quest la deuise liure & port de monsr. de moulddragon apnt ayant la charge du chasteau & ville de nantes Ainsi fut conduit le noble cueur

tusques aux carmes / & pose soubz la chappelle royal ardant ou aueu dess carmes.

Du parement de leglise du seruice & enterrement.

Lentree deliglise au deuat de la porte y auoit vng grant drap noir sur lequel y auoit en pourtraicture vng grat escu aux armes de lad dame coe royne & Duchesse. Le coste des armes de france estoit porte & soustenu du ange. de lautre pt les armes de bretaigne estoiet portees dun lyon dor leql disoit Libera eam de ore leoms. Et lage disoit. Rogo prote Anima. Lescu auoit deux couronnes en kchi dune cordelliere dor. Au dessoubz dud escu y auoit vne ermyne saucte prez du vif auat vng fano dhermynes au coul passante estoit sur vne mote de vdure & disoit celle ermyne Ama vie. quest lantiq mot du noble pays & duche de bretaigne

La nef & le aue. furet moult bn tenduz de draps noirs & pareillemet tous les aultres puis couuers de velours. La chapelle royal ardat fut a cinq clochers auec iiij. pignos le tout a croys doubles & croisetees sur les iiij. plus bas clochers y auoit iiij. bameres ou estoiet les armes de lad dame come royne & duchesse. Sur la pomcle & croys du hault & grat clocher y auoit vng grat escu couronne porte du ange & lyon qui estoit tel & pareil q celluy de lentree de la porte

quat a la deuse. Chim clocher au dessoubz des croys fut couronne dune grat couronne dor / A chim pignon de lad' chappelle y auoit de grans escussons de fin or doublemet couronnes. / z de chim coste dessd escuz y auoit des braz yssans dune nue vestuz dor tenat lun le ceptre Lautre la main de iustice / Le tout fut bien or/ donne / z yeut grat nombre daumones de cire z cierges ardas celluy aueu soubz la chappelle ardant estoit sur vne tombe / z plate forme couuert dun grat drap dor moult riche. Monsr le chancellier fut mys / z luy fut dresse lieu au bout de la chap/ pelle / z au derriere du aut. eut po. parement vng grat banc couuert dedeul Les roys daumes / z heraulx furet a lautre bout de la chapelle Messrs du conseil / z gens de iustice auec lumusite / z ptie des gens de leglise furet au coste destre Les officiers tat domestiqs que autres furet a gauche Messrs les bourgoys furet mys auv bassses chaues de chim coste lesqlz estoient en grat nombre Il si trouua grat presse. Car il vint grant nobleesse dantou / z de poictou tat hoes q femes qui vindret veoir lenterremet dicelluy noble aut. / z plusrs larmes y furet espanduz

Aux iiij. pilliers de la chappelle Royalle ardat furet mys Ro/ deaulx / z espitaphes lesqlz ensuiuet si apres Et aussi la facon de la chapelle Royal ardant telle quelle estoit

A MA VIE
A MA VIE

Si gist le cuer de Anne haulte princesse
Royne de france & de bretaigne duchesse
De hautesse & vertuz ennobly
Dont le corps est mys & enseuely
dedans france pour estre leur lumiere
Leur enseigne Le clarte & lumiere

Mais pourquoy esse q̄ son cuer a si mys
Si non quelle prie au bretons ses amys
Et ses subiectz quil agmyssent le courraige
de batailler vorre alauātaige
Contre ceulx mauuais fiers & iniques
Qui de france sont ennemys anticques

Deul a iamais pour la Royne des dames
Lonneur des bons le cōfort des gensdarmes
des vertueux le tresor & la myne
Deuons auoir Et plus que mort la myne
Plaindre on la doit de corps de cuers & dames

Deul a iamais

Et moy voyant ces douloureux larcarmes
En sa fosse gecte ma cocte darmes
des fleurs delis le Royal mtersigne
Et le blason de la tant noble ennymie
Dont porteray auec yeulx les larmes

Deul a iamais

Aultre rondeau

Meurtrys en cueur tristes en corps/ Dames
Amassons pleurs profondons nous en larmes
Regrectz gectons/ cris en abondance
Jamais nayons aplaisir acointance
Mais pleurons tant q soyons soubz les lames

Perdu auons lomme. de toutes dames
Laliberalle atous hõmes/ femmes
Et le secours qui nous laisse en souffrance

Meurtris en cueur

A faulce mort p tes cruelz alarmes
Oste nous as lestandard/ les armes
Des nobles cueurs/ de tous lesperance
Duchesse fut/ deux fois Royne en france
Or sõmes nous par toy en piteux termes

Meurtriz en cueur

Les prejudices/ lacrimeux regrectz en suiuitz
au moyen du trespas de la Royne mre duchesse/ pn
cesse naturelle

Jmort a mors par son aspre poincture
Le noble espoir de mainte creature.

Si mort a mors si haulte maiesté
Le liz en fleur de toute xpiente

Si mort a mors le confort de noblesse
Moms haultz vouloirs sont atams de foiblesse

Si mort a mort des pouures la substance
Le bon conseil des vices resistance

Si mort a mors des vertueux le memoire
Lhomme de pays lun pon de bonmaire

Si mort a mors des tristes le confort
De toie laccord laide du foible au fort

Si mort a mors de gloire le merite
La doctrine des dames desherite

Si mort a mort de leglise la mere
Plusieurs en ont affliction amere

Si mort a mors leguydon de feunesse
Et lestandart de tout femenin sexe

Si mort a mors lezele de justice

Je tiens vaccant de mant hõme loffice

Si mort a mors des bretons la princesse
Et des francoys le. regret na pims cesse

Si mort a mors des filles labitacle
Laz griefz soupirs en sont soubz mait pmacle

Si mort a mors Le cue. de sa grãt dame
Prions adieu quilen vueille auoir lame

La grant messe fut dicte p monss. larchevesque de dol les abbez de mellecay z de buzay fiuret de dyacres z soubz diacres aultres prelaz en chappe le tout en pontifical Richement accoustrez Apriez le sermon dit par vng carme docteur qui bien parla des vertuz de lad dame z de sage nealogie z loffrende faicte ala quelle ne alla fors q mond s. le chancelier conduit par les officiers darmes lequel offrit or z vare põ. oblation. Le libera fut moult sũptueulz dit Et fault led chancelier print le cue. de lad dame z au deuãt de luy le roy darmes de bretaigne auant deux cierges de vaire vierge armoiez aux armes de lad dame Et descendirent soubz la voulte ou gisoient le pere z mere de lad dame Aussi gisoit soubz celle voulte haulte z puissance prin cesse Madame marguerite de bretaigne preme fẽme

espouse du bon duc francoys pere de la noble royne Et la fut pose le cuer de la magnanime dame en vng coffre daaer fermat a clef entre son pere & sa mere Et est celuy bon duc entre ses deux fēmes chm diceulx psonnaiges en vne chasse de plomb armoyez aux armes & interseigne dont estoiet les dz prince & princesse Et leurs epitaphes y escriptes & engrauez sur leus tubes lesquelles.

Pour le duc

Si gist le corps du duc francoys ije de ce nom lequel regna xxxij ans du de bretaigne pussa A conenon le ixe de septebre Lan mil iiije iiijxx bnj & fut ceans sepulture

Po. la duchesse marguerite

Si dedans gist le corps de marguerite debretaigne fille ainsnee du duc francoys premier de ce nom & de y sabeau fille ainsnee du roy descosse duchesse & premiere fēme de ce duc francoys ije Laquelle tresspassa Lan mil iiije lxix le xxvie de septebre Et fut ceans en sepulturee

Pour la duchesse marguarite de foueix

Si dedans gist le corps de Marguarite de foueix duchesse & seconde fēme de ce duc francoys ije Laqlle tresspassa Lan mil iiijc iiijxx bij. Le xvie de may

de laquelle ced duc eut ij filles dont anne sa fille aisne fut royne de france deux fois Et fist apporter le corps de sainct pierre denantes qui premier auoit este leans enseuely Et le fist mectre cy/z poser la sepulture lan mil v^{c} vij. le xxv^{e} de may.

Ce estuy cuē estoit moult groz z se esmerueilloient plus^{rs} notables psonaiges cōe la noble royne auoit si grant cueur Et chasse estoit en vng cueur dor richement couronne comprins dune cordeliere le tout dor Sur la couronne estoit escript en esmail tequi en suit Et la pourtracture du cuē estoit telle que pourrez voir cy aprez.

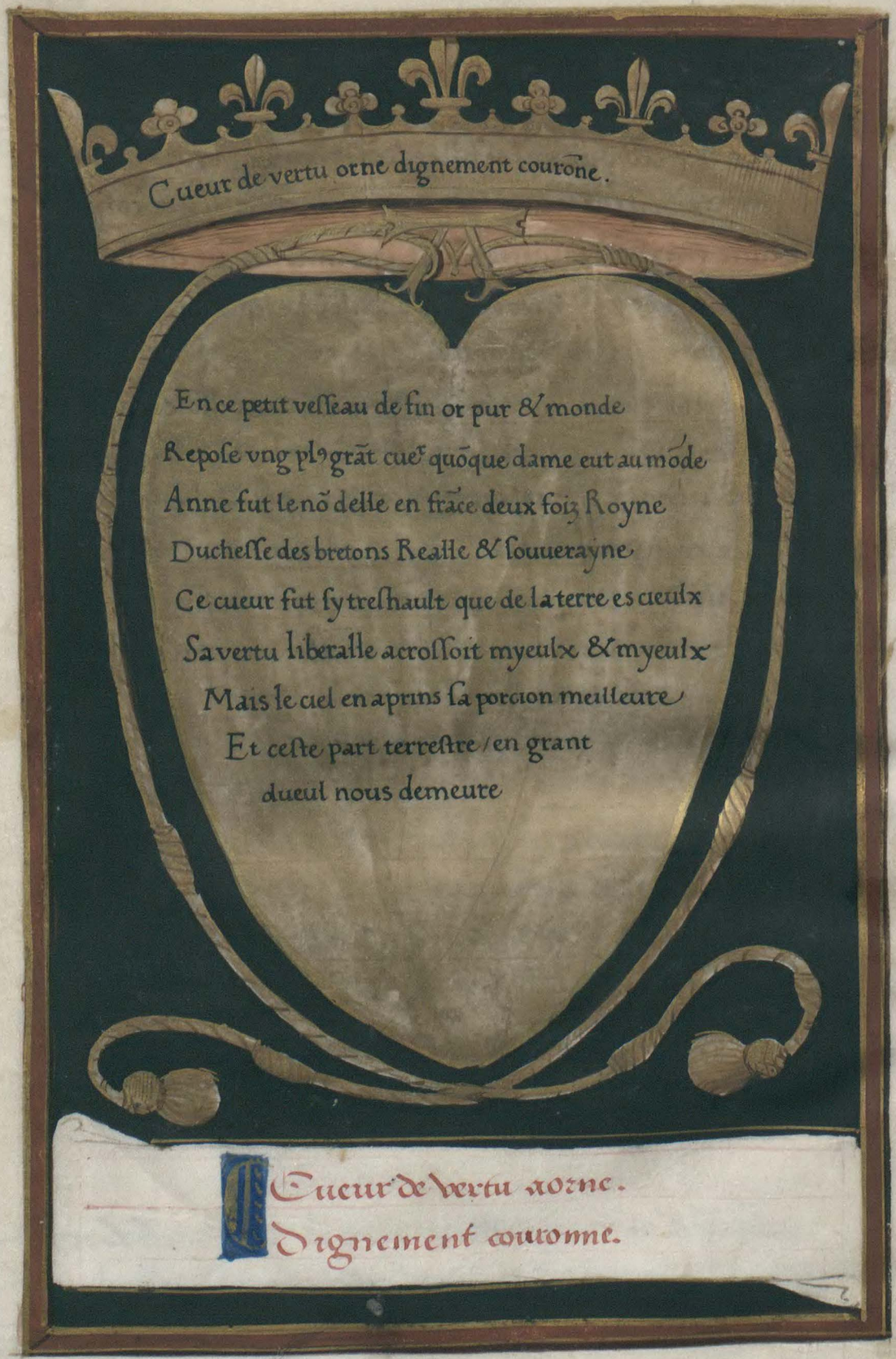

Cueur de vertu orne.
Dignement couronne.

Le cuer. dor fut esmaille de blanc & dedans estoit escript ce que ensuit

O cuer. chaste & pudicq o juste & lemg tueur
Cuer magnanime & franc. de tous biens damque.
O cuer. signe entre tous de couronne celeste
Or est ton cler esperit hors de pame & moleste

Ou sur le cuer. dor estoit escript en esmail et lre lomame ce q ensuit

En ce petit vesseau de fin or pur & monde
Repose vng plus grant cuer. quoncqz dame eut a mode
Anne fut le nom delle en france deux fois royne
Duchesse des bretons royalle & souueraine

Ce cuer. fut si treshault que de la terre es cieulx
Sa vertu liberalle croissoit de mieulx en mieulx
Mais le ciel en a prins sa portion meilleure
Et ce q pt terrestre en grant dueil nous demeure

Apres celluy cueur auoit este aussy pose & les terymomes taupbes & priores en tel cas requis fauctes les d' chancelier & roy darmes venuz dessoubz la terre chm fist moult belle silence et dist a haulte voix & piteux cry le d' bretaigne ce que ensuit

La treschaste femme royne & duchesse mre souueraine

dame naturelle ꝛ maistresse Son corps gist a sait
dens en france ꝛ son cuẽ. repose soubz ceste lame No//
blesse leglise lumuersel monde prieꝛ dieu quil ait
mercy de soy ame.

Amsi chm̃ se departit tusqꝫ au lademam q̃ toute la noble
compaignye Amsi quelle estoit celluy to. te trouua a sait
pierre de nantes quest eglise cathedralle Et auec le re/
liques fraries proisses ꝛ tonnians cierges ꝛ armoiries
torches ꝛ aultres cerimonies dhõne. vindrent aux carmes
de nantes ou gisoit le cuẽ. de la noble Royne faire le seruice
de p̃ messꝛs de la ville. Lesq̃lz fꝛs de ville ꝛ bourgoys mar
cherent tous les derrains en deul Leglise chapelle ardant
herauly ꝛ voys darmes toute la triuphe fut cõe le to. de de
mat Et dist la messe larcheuesq̃ de dol en pontifical deprelat
Aprez le seruice fait quat vint au soir chm̃ se trouua aux
vigilles ꝛ vespres de mors ꝛ te mndret chm̃ au lieu acoustume
Et le lademaĩ Messꝛs les freres de la frarie de la veromq̃ de la
quelle frarie estoit lad dame En la q̃lle frarie ne stre ceu
nulle fẽme de q̃lq̃ estat q̃lle soit ſi nõ le. princesse ꝛ dae
souuerame du pays Icelle freres vindret prier ꝛ aduertir
Monꝛs le chancelier ꝛ aultres grãs p̃sonaiges destre le lan/
demam au seruice de lad dame Et fut crie ꝛ fait scauoir
par la ville ꝛ faulx bours q̃ le seruice de lad frarie ce faisoit
Amsi q̃ p̃ auat fut auoit este te assẽbleret a sait pierre
ꝛ en pareil cas ꝛ triuphe deul ꝛ forme de marcher sauf

qulz auoiet les chaperos sur lespaule / la face descouuerte
vndret faire dire le fuice dicelle frarie / restort leglise chapelle
ardant le tout paie cõe les tours precedans Et dist la messe
led archeuesq de dol Et iy trouue aucune difference sauf q
les torches de la frarie estoiet armoyez dune veronne / face
de thucrist Et aussi dñ escu aux armes de lad dame Ams
fut dicte la messe moult suptueusemet / au soir les vigill
/ vespres de mors / chim sprendit / tousios offica ledit
de spleidren archeuesq de dol

Le landemain fut fait scauoir a son de trompe Neant
moins q les curez / vicaires auoiet este bñ aduitz que par
toutes les prouisses de la ville / fauxbours de nantes Aussi
aux couens quo eust a faire le fuice po. lad dae / q chim
prochien se y vendrist ce q fut fait / les eglises bñ armoyez
/ garnies de grat nobre de cierges pareillemet au soir fu
ret dictes vigilles / vespres de mors en grat hõe / reuere
ce Et alendroit des prieres / pareillemet aux vespres / vigill
bñ nũbriet treulx curez / vicaires de prier dieu po. lame
de la bonne royne / duchesse le. dame naturelle / prnesse
demostrant au peuple cõe elle les auoit moult aymez /
bien traictez / q bñ estoiet tenuz aprier dieu po. son
ame Ams fimiret treulx fuices Mais les pleurs criz /
lamentacions auoiet longue duree prions dieu q il
vueille auoir son ame la quelle il acree.

Le ieudi premier jo. de iuing lan mil v^c. xiij. Moy estat
a fait demis en france auec mes cōpaignōs doffice sur la
tūbe z repētation de ma souueraine dame. Aprez auoir
veu z leu pluss.rs epytaphes en latin z en francoys faictz
en haultz z subtilz termes coppie z escripz celle qui enssy

Ame q̄ fuz deblois transmise morte trez
de frācoys duc dessuer de bretaigne te tssy
Aprez la mort du q̄l en mō xi.e annee
Par charles Roy gaulois me fut guerre menee
Que auecs de mes subiectz z hardiz estrangiers
Soustindret soubz mon nom p perilleux dangiers
Mais quat eusmes trois ans lexploit delle senty
Il me req̄st a feme z ie my consenty
Combien q̄ lempere.r me fist duc z seigneur
Que pour chere compaigne il desiroit mauoir
Auecq̄z cheles eulz trois enfans q̄ mort prist
Puis a xxviij ans luy mesmes le surprist
De france regrectee aprez te departy
Ayant xxj an. Lors de second party
Lors son successeur me pria par instance
Donc fuz graces adieu deux foys royne de france
Iuste z loyal me fut z telle te luy fuz
Et ou teps de xxj. ans iiij. beaulx enfans eulz
Desquelz moururet deux. z deux filles resta

Quant le benoist saulueᶻ de ce mōde mosta
Qui fut mil vᶜ xiij. en tāmer le xᵉ
Navant encor attaint mon aᵘ xxxvjᶜ
Donc francoys ⁊ bretons Receuret pte egalle
Car ma mam ⁊ tous deuᵉ fut touſiozᶻ liberalle
Et aculx ⁊ a tous fuz cordialle tant
Quonqz hōme de moy ne ptit mal content
Aussi de moy douaire ⁊ ducle tourssoie
Parquoy biens ⁊ plante te leur eſlargiſſoye
Si les prie ⁊ requier de faire ⁊ dieu priere
Qui le mecte ma poure ame en celeſte lumere

Amen
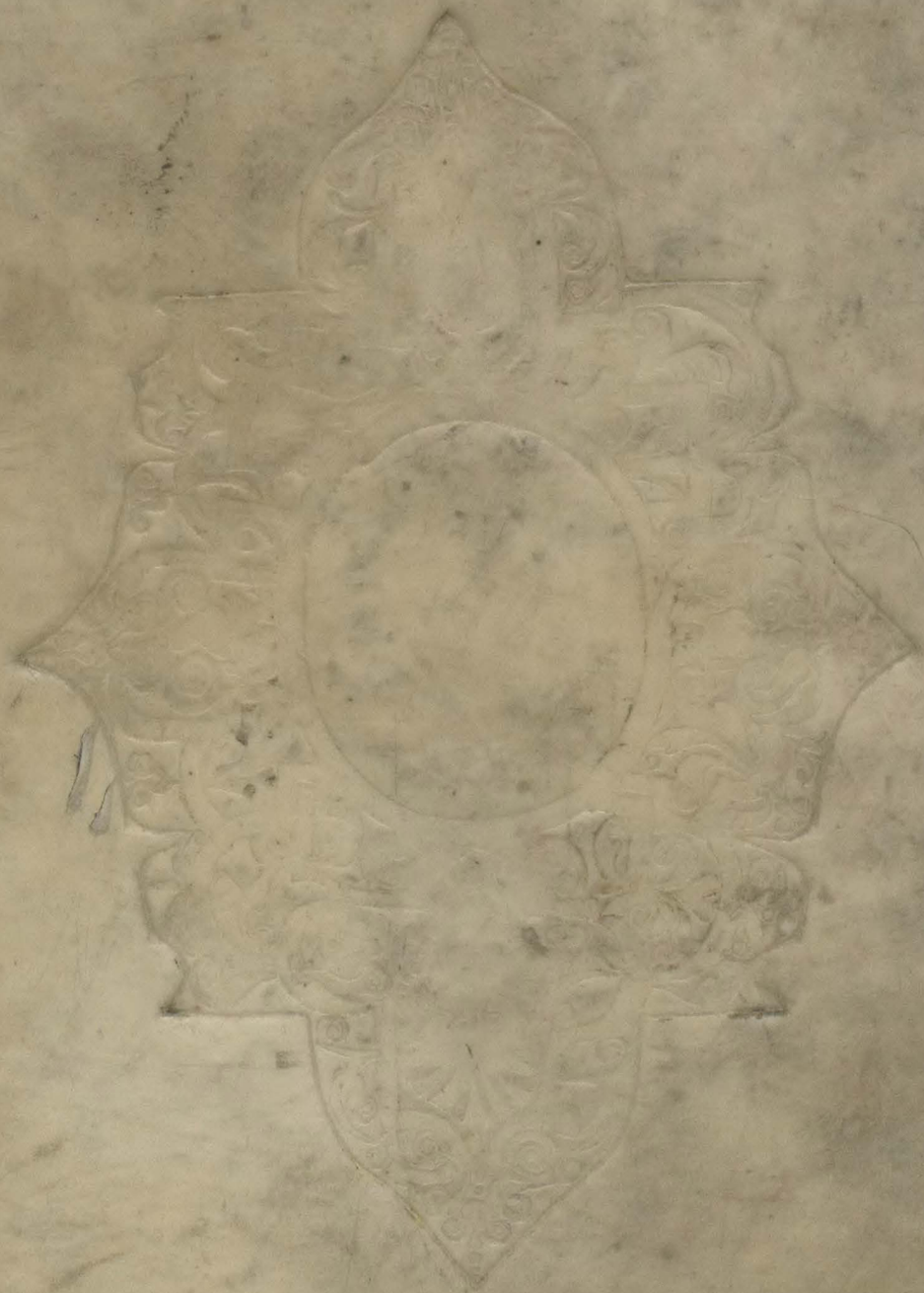
Ex
Biblioth. Regia
Berolinensi.